
MONZA
READY TO SERVE
enjoy excellence

MONZA

enjoy excellence

Catálogo

Hostelería

desde
1958

MONZA

Monza cuenta con una gama de prendas que soportan temperaturas de lavado de 60°*



Con la **ROPA LABORAL MONZA** proteges **LA SALUD DE TODOS**

Cumplimiendo las condiciones de lavado exigidas por la **Orden SND/399/2020 de 9 de mayo, publicada en el BOE** de ese mismo día.

NOTA: Todas las prendas recogidas en este catálogo detallan sus condiciones de lavado.

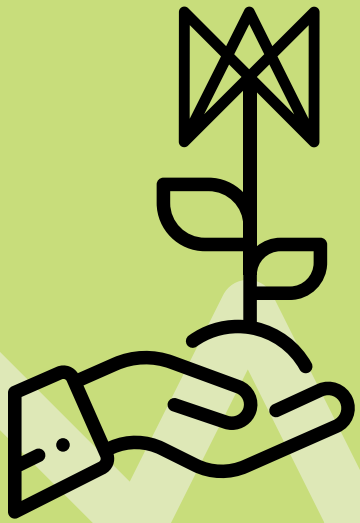

MONZA

*CO**RRR**ESPONSABLES*

En Monza somos conscientes de que no habrá futuro para nuestro único planeta si no construimos entre todos una actividad económica sostenible.

La primera línea de defensa de nuestro entorno empieza con la actitud individual de cada uno de nosotros y sabemos que tú eres una persona comprometida.

Por eso queremos formar parte de tu responsabilidad, introduciendo prácticas y procesos de producción donde la reducción, reutilización y el reciclaje sean factores clave en la toma de decisiones, por encima de criterios estéticos o de mercado.

MONZA


MONZA
MONZA
MONZA
www.obrerol-monza.com




Está en nuestras manos.
Está en tu mano.
CORRRESPONSABLES
Reducir
Soy una caja más pequeña.
Reutilizar
Tengo mucha vida por delante.
Reciclar
Cuando ya no te sea útil, llévame al contenedor azul.
www.obrerol-monza.com
VZNOW
www.obrerol-monza.com

MONZA

Monza apuesta por un **nuevo expositor tratando de reducir al máximo los materiales empleados,** utilizando formatos que puedan tener un **segundo uso** y garantizando su **posibilidad de reciclado.**

Está en nuestras manos. Está en tu mano.

R

Reducir



Soy una caja más pequeña.

- *Por eso es más sostenible producirme.*
- *Mi transporte y almacenamiento se optimizan.*
- *Genero menos residuos.*

R

Reutilizar



Tengo mucha vida por delante.

- *Soy una caja, reutilízame.*
- *Si me das una segunda vida evitarás la fabricación de nuevos productos.*

R

Reciclar



Cuando ya no te sea útil, llévame al contenedor azul.

- *Al estar hecha de papel soy 100% reciclable y quién sabe, puede que volvamos a vernos convertida en una nueva caja.*

MONZA



MONZA

Expertos en #WorkWear

Desde 1958

Nuestra historia se remonta a 1958. Tiempos convulsos, de transformación y cambio, de rock´n´roll y guerra fría. Mientras da comienzo la carrera espacial, en Asturias se inicia una industrialización a gran escala que atraerá a miles de familias de otras regiones.

En este contexto nace Monza, con el objetivo de fabricar prendas laborales para esta nueva clase trabajadora que iba a transformar la región. Desde el primer momento nuestra vocación fue la de liderar el sector y aportar al trabajador algo más que una prenda de trabajo; una filosofía de vida.

Un compromiso firme con la calidad y el servicio, que se expresa a través de una imagen inspiradora y vital, diseñada para evolucionar con nuestros clientes y ayudarles a alcanzar sus metas.



EXCELENCIA **DISEÑO** **TENDENCIA**

CUESTIÓN DE OFICIO

Diseñamos y elaboramos prendas laborales. Nuestro anhelo es la búsqueda constante de la belleza, el equilibrio y la perfección de las prendas que fabricamos. La excelencia, la precisión y la calidad son nuestras señas de identidad. Apostamos de forma decidida por el diseño, porque nuestra vocación es la de crear moda y tendencia.

Siempre desde un profundo conocimiento y experiencia, que ponemos al servicio de la ergonomía, el confort, la seguridad y la protección. Somos una marca comprometida con nuestro entorno socioeconómico, cultural y ambiental y el cliente es el centro de nuestra estrategia.

Somos la marca de CONFIANZA que ENORGULLECE llevar a los profesionales EXCELENTES.

Sistema de Class

Como en el ejercicio de las distintas profesiones vinculadas a la hostelería, el objeto final del baile es disfrutar y hacer disfrutar a los demás a través de una combinación de técnica, inspiración y expresión artística. El baile establece un vínculo muy especial entre las personas, que transciende más allá de las palabras.



Todas las prendas que aparecen en este cátalogo se encuentran agrupadas en tres *class* diferentes. De este modo podrás elegir la Class que por su estilo, calidad o funcionalidad, mejor se adapte a tus necesidades o a tus preferencias.

Trend *class*

EL BAILE URBANO

Se trata de una expresión artística llena de energía, nacida en la propia calle, al margen de academicismos, más inspiracional y libre, en constante evolución, ligada a personas con talento y creatividad, inquietas, de espíritu joven y emprendedor.

Master *class*

LA DANZA CLÁSICA

El ballet o danza clásica representa la sofisticación, lo académico, lo sublime. La comunión entre la música y los movimientos de un bailarín se basan en el control total y absoluto del cuerpo, en la técnica lograda a través de duros años de trabajo, disciplina y sacrificio, donde cada detalle es un peldaño para llegar a la excelencia.

Power *class*

EL ESTILO LIBRE

Este es un baile que todos podemos poner en práctica con mayor o menor destreza, pero con trabajo, saber hacer y experiencia, podemos llegar a marcar la diferencia y destacar frente al resto.

El estilo libre es un baile cercano, casi cuerpo a cuerpo en el que muchas veces tenemos que improvisar, distendido, un baile para el día a día.

MONZA

NOVEDAD

MONZA

Tejido resistente a las salpicaduras de lejía

Este icono identifica las prendas
que cuentan con esta propiedad.







índice

Uso del catálogo 14
Estructura de las fichas 15

Guía rápida pág. 16

Sala Capa Principal pág. 45

Sala Capa Superior pág. 89

Sala Capa Aislamiento pág. 175

Sala Complementos pág. 201

Recepción pág. 257

Cocina Capa Principal pág. 287

Cocina Capa Superior pág. 307

Cocina Complementos pág. 359

Glosario técnico pág. 390

Índice de Prendas | Sistema multicapas
Relación de iconos | Listado de colores |Guía de Tallas

Uso del catálogo

Hemos diseñado este catálogo pensando en su uso diario, para que encontrar la prenda que estás buscando sea lo mas ágil y sencillo posible. Para lograrlo dispones de 3 opciones:

1. Quiero ver de un vistazo toda la colección

Para que puedas ver toda la colección de productos, hemos introducido en nuestro catálogo una guía rápida de prendas, en la que aparte del nº de referencia y fotos del producto, podrás ver la gama de colores disponible, en qué página se encuentra su ficha, etc.

pág. **16**



2. Conozco el número de referencia

Si solo conoces el número de referencia de la prenda que buscas, o quieres comprobar que el listado de productos que aparecen en un albarán es el correcto, el índice de prendas que hemos incluido al final del catálogo es la solución que estabas buscando.

pág. **391**



3. Quiero ver cada prenda en detalle

Sin embargo, si lo que quieres es ver cada prenda en detalle y apreciar la calidad de sus acabados, aparte de acceder a toda la información sobre la misma que puedas necesitar, las fichas individuales de productos te permitiran hacerlo.
Estas fichas están ordenadas por *capa* y *class* (trend, master o power) y son fácilmente accesibles gracias al sistema de pestañas que incorpora el catálogo, aparte de una imagen frontal a gran tamaño también ofrecen imágenes traseras o de detalle.



Ficha de producto

Todos los productos que aparecen en este catálogo se muestran en prácticas y completas fichas donde se especifica toda la información y características sobre los mismos.
Mediante un sencillo esquema podrás apreciar de un vistazo la foto, referencia, tipo de prenda y la descripción del producto así como las calidades (composición, gramaje, tallas), los colores, los iconos de capa, origen, género y los iconos de cuidado de la prenda.

Capa *Características principales*

Referencia y nombre

MOD - 3024

BODY SLIM FIT

Composición, gramaje del tejido, tallas y descripción de la prenda

51% Poliéster, 46% Algodón, 3% Elastano • 185 gr/m²
Tallas: S - XXL, -
Body slim fit con cuello en pico cruzado.

Cuidado de la prenda

Características

Croquis de la prenda

Croquis

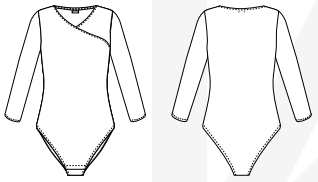

Colores disponibles

Colores



173

Imagen trasera de la prenda



NEW *Características principales*



Foto de la prenda



Detalles

Código QR con enlace al vídeo del Total Look de la prenda

Sala

Trend Class Master Class Power Class

Capa Principal - Pantalones



FIN STOCK

mod. 71 - pág. 47

SALA



FIN STOCK

mod. 76 - pág. 48

SALA



FIN STOCK

mod. 81 - pág. 49

SALA



FIN STOCK

mod. 83 - pág. 50

SALA



FIN STOCK

mod. 89 - pág. 51

SALA



mod. 1806 - pág. 52

SALA



NEW

mod. 4023 - pág. 54

SALA



NEW

mod. 4144 - pág. 56

SALA



NEW

mod. 4145 - pág. 58

SALA



NEW

mod. 4151 - pág. 60

SALA



NEW

mod. 4015 - pág. 64

SALA



NEW

mod. 4016 - pág. 66

SALA



NEW

mod. 4017 - pág. 68

SALA



NEW

mod. 4018 - pág. 70

SALA



NEW

mod. 4019 - pág. 72

SALA



NEW

mod. 4020 - pág. 74

SALA



NEW

mod. 4021 - pág. 76

SALA



NEW

mod. 4022 - pág. 78

SALA



NEW

mod. 4024 - pág. 80

SALA



NEW

mod. 4025 - pág. 82

SALA



FIN STOCK

mod. 4776 - pág. 84

SALA



mod. 4778 - pág. 85

SALA



FIN STOCK

mod. 4783 - pág. 86

SALA



mod. 4791 - pág. 87

SALA

Capa Superior

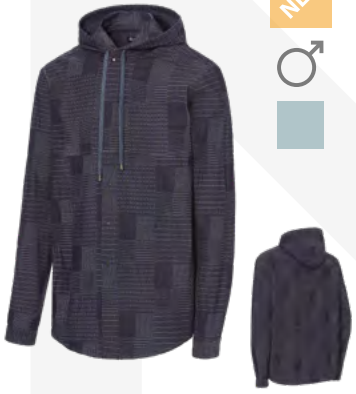

NEW

mod. 2039 - pág. 91

SALA



NEW

mod. 2040 - pág. 92

SALA



NEW

mod. 2041 - pág. 94

SALA



mod. 2034 - pág. 97

SALA



mod. 2035 - pág. 98

SALA



mod. 2036 - pág. 99

SALA



mod. 2037 - pág. 100

SALA



mod. 2038 - pág. 102

SALA



mod. 2042 - pág. 104

SALA



mod. 2043 - pág. 106

SALA



mod. 2143 - pág. 108

SALA



mod. 2259 - pág. 110

SALA



mod. 2108 - pág. 112

SALA

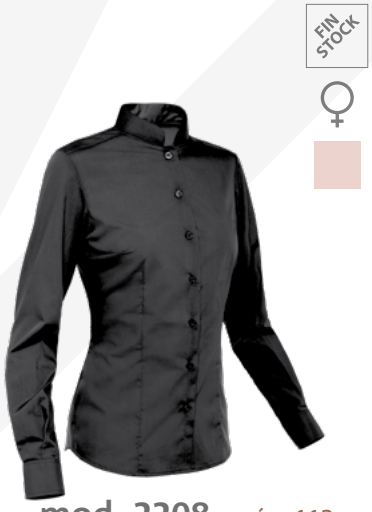

mod. 2208 - pág. 113

SALA



mod. 2030 - pág. 116

SALA



mod. 2031 - pág. 117

SALA



NEW

mod. 2136 - pág. 138

SALA



NEW

mod. 2137 - pág. 142

SALA



NEW

mod. 2138 - pág. 146

SALA



NEW

mod. 2139 - pág. 126

SALA



NEW

mod. 2140 - pág. 128

SALA



NEW

mod. 2141- pág. 120

SALA



NEW

mod. 2142- pág. 121

SALA



NEW

mod. 2144 - pág. 124

SALA



NEW

mod. 2145 - pág. 134

SALA

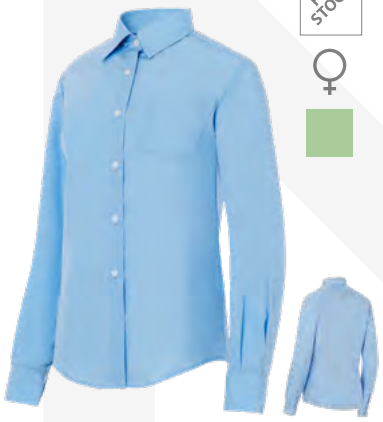

FIN STOCK

mod. 2200 - pág. 150

SALA



FIN STOCK

mod. 2201 - pág. 151

SALA



NEW

mod. 2250 - pág. 118

SALA



NEW

mod. 2251- pág. 119

SALA



NEW

mod. 2252 - pág. 140

SALA



NEW

mod. 2253 - pág. 144

SALA



NEW

mod. 2254 - pág. 148

SALA



NEW

mod. 2255 - pág. 130

SALA



NEW

mod. 2256 - pág. 132

SALA



NEW

mod. 2257- pág. 122

SALA



NEW

mod. 2258 - pág. 123

SALA



NEW

mod. 2260- pág. 125

SALA



NEW

mod. 2261- pág. 136

SALA

Polos



mod. 3015 - pág. 153

SALA



FIN STOCK

mod. 3014 - pág. 155

SALA



NEW

mod. 3034 - pág. 156

SALA



NEW

mod. 3035 - pág. 158

SALA



NEW

mod. 3036 - pág. 160

SALA



NEW

mod. 3037 - pág. 162

SALA



mod. 4825- pág. 164

SALA



mod. 3013 - pág. 167

SALA



NEW

mod. 3019 - pág. 168

SALA

24



NEW

mod. 3022 - pág. 169

SALA



NEW

mod. 3023 - pág. 170

SALA



NEW

mod. 3024 - pág. 172

SALA

Capa Aislamiento

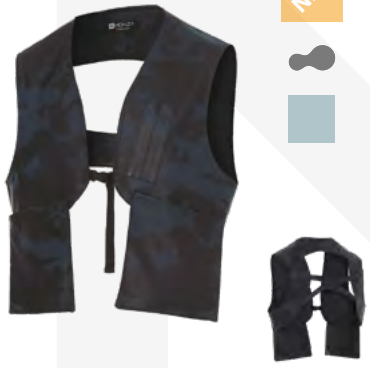

NEW

mod. 663 - pág. 177

SALA



NEW

mod. 664 - pág. 180

SALA



NEW

mod. 764 - pág. 182

SALA



NEW

mod. 4027 - pág. 185

SALA



NEW

mod. 4028 - pág. 186

SALA



NEW

mod. 4029 - pág. 188

SALA



NEW

mod. 4030 - pág. 189

SALA



NEW

mod. 4031 - pág. 190

SALA

Chaquetas



mod. 605 - pág. 193

SALA



FIN STOCK

mod. 1008 - pág. 193

SALA



mod. 1687 - pág. 194

SALA



NEW

mod. 4147 - pág. 196

SALA

Complementos



NEW

mod. 4148 - pág. 198

SALA



NEW

mod. 1417 - pág. 203

SALA



NEW

mod. 1419 - pág. 204

SALA



NEW

mod. 1420 - pág. 206

SALA



mod. 1413 - pág. 209

SALA



mod. 1414 - pág. 210

SALA



mod. 1415 - pág. 212

SALA



mod. 1416 - pág. 214

SALA



mod. 1241 - pág. 217

SALA



mod. 6423 - pág. 218

SALA



mod. 6424 - pág. 220

SALA



mod. 6425 - pág. 222

SALA



NEW

mod. 6426 - pág. 224

SALA



NEW

mod. 6427 - pág. 226

SALA



NEW

mod. 6428 - pág. 229

SALA



NEW

mod. 6429 - pág. 230

SALA



NEW

mod. 6430 - pág. 232

SALA



NEW

mod. 6431 - pág. 234

SALA



NEW

mod. 6432 - pág. 236

SALA

NEW



mod. 3321 - pág. 239

SALA



mod. 3200 - pág. 246

SALA



mod. 3201 - pág. 246

SALA

FIN STOCK



mod. 3220 - pág. 250

SALA

FIN STOCK



mod. 3221 - pág. 251

SALA

FIN STOCK



mod. 3309 - pág. 247

SALA

FIN STOCK



mod. 3319 - pág. 243

SALA

NEW



mod. 3320 - pág. 244

SALA



mod. 3100 - pág. 253

SALA

NEW



mod. 3312 - pág. 249

SALA

NEW



mod. 3313 - pág. 250

SALA

NEW



mod. 3314 - pág. 251

SALA

NEW



mod. 3317 - pág. 252

SALA

NEW



mod. 3324 - pág. 253

SALA

NEW



mod. 3322 - pág. 240

SALA

NEW



mod. 3323 - pág. 241

SALA



mod. 3202 - pág. 247

SALA



mod. 3318 - pág. 245

SALA



mod. 3102 - pág. 255

SALA



mod. 3316 - pág. 254

SALA



mod. 3151 - pág. 255

SALA

Recepción



mod. 1193 - pág. 259

RECEPCIÓN



mod. 1302 - pág. 260

RECEPCIÓN



NEW

mod. 2246 - pág. 263

RECEPCIÓN



NEW

mod. 2247 - pág. 264

RECEPCIÓN



NEW

mod. 2245 - pág. 267

RECEPCIÓN



NEW

mod. 1718 - pág. 269

RECEPCIÓN



NEW

mod. 1719 - pág. 270

RECEPCIÓN



NEW

mod. 1712 - pág. 273

RECEPCIÓN



NEW

mod. 1713 - pág. 274

RECEPCIÓN



NEW

mod. 1714 - pág. 276

RECEPCIÓN



NEW

mod. 1715 - pág. 278

RECEPCIÓN



NEW

mod. 1716- pág. 280

RECEPCIÓN



NEW

mod. 1717 - pág. 282

RECEPCIÓN

Guía rápida de prendas

Trend Class Master Class Power Class

Capa Principal



mod. 4142 - pág. 289

COCINA



mod. 4143 - pág. 290

COCINA



mod. 42 - pág. 292

COCINA



mod. 4136 - pág. 293

COCINA



mod. 4137 - pág. 294

COCINA



mod. 4000 - pág. 304

COCINA



mod. 4002 - pág. 4

COCINA



mod. 4006 - pág. 305

COCINA

Pantalones | Chaquetillas | Delantales | Gorros

Trend Class | Master Class | Power Class



mod. 4008 - pág. 300

COCINA



mod. 4009 - pág. 298

COCINA



mod. 4010 - pág. 302

COCINA



NEW

mod. 4026 - pág. 296

COCINA



mod. 4115 - pág. 305

COCINA

Trend Class Master Class Power Class

Capa Superior



mod. 4138 - pág. 309

COCINA



mod. 4139 - pág. 310

COCINA



mod. 4140 - pág. 312

COCINA



mod. 4141 - pág. 314

COCINA



mod. 633 - pág. 317

COCINA

NEW



mod. 4113 - pág. 318

COCINA



mod. 4131 - pág. 320

COCINA



mod. 4132 - pág. 322

COCINA



mod. 4133 - pág. 324

COCINA



mod. 4134 - pág. 326

COCINA



mod. 4135 - pág. 328

COCINA



mod. 4103 - pág. 331

COCINA



mod. 4104 - pág. 332

COCINA



mod. 4114 - pág. 332

COCINA



mod. 4116 - pág. 333

COCINA



mod. 4117 - pág. 333

COCINA



mod. 4118 - pág. 334

COCINA



mod. 4119 - pág. 335

COCINA



mod. 4120 - pág. 336

COCINA



mod. 4121 - pág. 338

COCINA



mod. 4122 - pág. 342

COCINA



mod. 4123 - pág. 346

COCINA



mod. 4124 - pág. 348

COCINA



mod. 4125 - pág. 344

COCINA



mod. 4126 - pág. 350

COCINA



mod. 4127 - pág. 340

COCINA



mod. 4128 - pág. 352

COCINA



mod. 4129 - pág. 354

COCINA

Complementos



mod. 4130 - pág. 356

COCINA



mod. 1409 - pág. 361

COCINA



mod. 1406 - pág. 363

COCINA



mod. 1407 - pág. 364

COCINA

Trend Class Master Class Power Class



mod. 1408 - pág. 365

COCINA



mod. 1410 - pág. 366

COCINA



mod. 1411 - pág. 367

COCINA



mod. 1412 - pág. 368

COCINA



mod. 60 - pág. 370

COCINA



mod. 61 - pág. 370

COCINA



mod. 161 - pág. 371

COCINA



mod. 162 - pág. 371

COCINA



mod. 1233 - pág. 372

COCINA



mod. 6410 - pág. 372

COCINA



mod. 6411 - pág. 373

COCINA



mod. 6414 - pág. 373

COCINA



mod. 6418 - pág. 373

COCINA



mod. 6419 - pág. 374

COCINA



mod. 6420 - pág. 376

COCINA



mod. 6421 - pág. 378

COCINA



mod. 6422 - pág. 379

COCINA



mod. 6288 - pág. 381

COCINA



mod. 6289 - pág. 383

COCINA



mod. 6290 - pág. 384

COCINA



mod. 6291 - pág. 383

COCINA



mod. 30 - pág. 386

COCINA



mod. 4003 - pág. 386

COCINA



mod. 4004 - pág. 386

COCINA



mod. 4007 - pág. 387

COCINA



mod. 4011 - pág. 387

COCINA



mod. 4270 - pág. 388

COCINA



mod. 4281 - pág. 389

COCINA



P

Sala
Principal



Formado por las prendas base del equipamiento profesional.


MASTER
CLASS

MOD - 71

PANTALÓN PINZAS CONFORT FIT

100% Poliéster • 219 gr/m²
Tallas: 36 - 54, 56 - 66

- Pantalón con dos pinzas.
- Bolso relojero.

FIN STOCK



Croquis

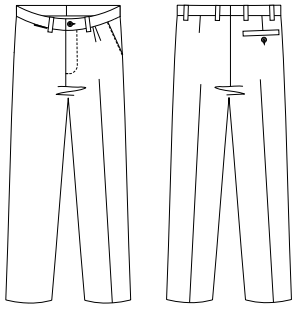

Colores



01



07



FIN STOCK

MOD - 76

P

PANTALÓN REGULAR FIT

100% Poliéster • 160 gr/m²
Tallas: 36 - 54, -

- Pantalón straight leg con bolsillos.

Croquis

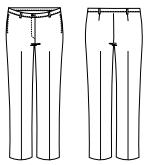

Colores



01



07







FIN STOCK

MOD - 81

PANTALÓN PINZAS CONFORT FIT

100% Poliéster • 182 gr/m²
Tallas: 36 - 54, 56 - 66

- Pantalón con dos pinzas.

Croquis

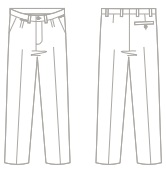

Colores



01 07



FIN STOCK

MOD - 83

P

PANTALÓN PINZAS CONFORT FIT

100% Poliéster • 160 gr/m²
Tallas: 36 - 54, 56 - 64

- Pantalón con pinza.

Croquis

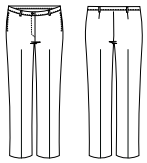

Colores



01



07







FIN STOCK

MOD - 89

PANTALÓN CONFORT FIT

100% Poliéster • 160 gr/m²
Tallas: 36 - 54, -

- Pantalón sin pinza.

Croquis

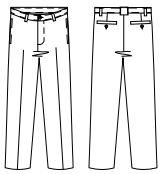

Colores



01

MONZA

MOD- 1806

PANTALÓN CHINO SLIM FIT

60% Algodón 30% EME 10% Poliéster • 240 gr/m²

Tallas: 38 - 54, 56 - 60

- Pantalón chino *slim fit*.
- Dos bolsillos en el delantero, uno de ellos compartimentado para meter el bolígrafo.
- Bolsillo lateral colocado justo debajo de la cintura para guardar el móvil.
- El trasero con un bolsillo cerrrado con cremallera.

Croquis

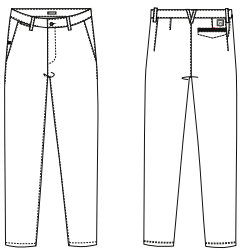

Colores



07



705





Escanea para ver el vídeo del Total Look

S MOD. 2037
pag. 100

P MOD. 1806
pag. 52

MOD- 4023

PANTALÓN CHINO SLIM FIT

60% Algodón 30% EME 10% Poliéster • 240 gr/m²

Tallas: 36 - 52, -

- Pantalón chino *slim fit*.
- Dos bolsillos en el delantero, uno de ellos compartimentado para meter el bolígrafo.
- Bolsillo lateral colocado justo debajo de la cintura para guardar el móvil.
- El trasero con un bolsillo cerrrado con cremallera.

Croquis

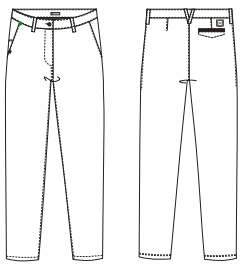

Colores



07



705



S MOD. 2043 pag. 106

P MOD. 4023 pag. 54



Escanea para ver el vídeo del Total Look

C MOD. 1416 pag. 214
S MOD. 2043 pag. 106
P MOD. 4023 pag. 54

P SALA

MOD- 4144

CONJUNTO TRAJE AMERICANA 1718 pag. 269

PANTALÓN DE VESTIR REGULAR FIT

74% Poliéster 22% Viscosa 4% Elastano • 180 gr/m²

Tallas: 38 - 54, 56 -

- Pantalón *stretch regular fit*, recto y relajado en todo el largo de la pierna.
- Tiro regular permitiendo un ajuste perfecto entre la línea natural de la cintura y el trasero.
- Interior de la cintura con goma antideslizante para mayor agarre y comodidad del usuario, evitando que la camisa pueda salirse.
- Cierre central con botón y cremallera.
- Trabillas estrechas para el cinturón sin pespuntes.
- Tallaje simple para un ajuste perfecto.
- Dos bolsillos delanteros oblicuos.
- Bolsillo relojero para el abridor.
- Bolsillo trasero de ojal cerrado con botón para asegurar las pertenencias.
- Dobladillo de bajo invisible.

Croquis

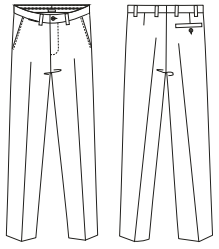

Colores


01


07


59







Escanea para ver el vídeo del Total Look

C MOD. **3320** pag. 244

A MOD. **1718** pag. 269

S MOD. **2035** pag. 98

P MOD. **4144** pag. 56

MONZA

P SALA

MOD- 4145

PANTALÓN PAPER BAG

74% Poliéster 22% Viscosa 4% Elastano • 180 gr/m²

Tallas: 36 - 52, -

- Pantalón *paper bag stretch*, tiro alto adaptado a la moda.
- Cintura ancha con cierre con hebilla de piel, para un ajuste perfecto
- Cierre central con broche oculto y cremallera.
- Pliegues en el delantero para dar amplitud y en tendencia con la moda.
- Tallaje simple para un ajuste perfecto.
- Dos bolsillos oblicuos.
- Dobladillo de bajo invisible.

Croquis

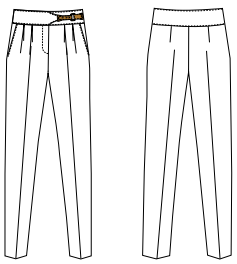

Colores



01



Escanea para ver el vídeo del Total Look

S MOD. 3036
pag. 160

P MOD. 4145
pag. 58

NEW

SALA

MOD- 4151

CONJUNTO TRAJE AMERICANA 1719 pag. 270

PANTALÓN DE VESTIR SLIM FIT

74% Poliéster 22% Viscosa 4% Elastano • 180 gr/m²

Tallas: 36 - 52, -

- Pantalón *stretch slim fit*, ajuste estilizado desde la cadera hasta el tobillo.
- Tiro alto adaptado a las tendencias.
- Cierre central con broche oculto y cremallera.
- Trabillas estrechas para el cinturón sin pespuntes.
- Tallaje simple para un ajuste perfecto.
- Dos bolsillos oblicuos, con forro estampado.
- Dobladillo de bajo invisible.
- Dos bolsillos de ojal en el trasero.





Croquis

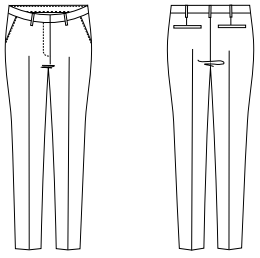

Colores



01



07



59



Escanea para ver el vídeo del Total Look

A MOD. **1719** pag. 270

S MOD. **2246** pag. 263

P MOD. **4151** pag. 60


POWER
CLASS



Escanea para ver el vídeo del Total Look

S MOD. **3022**
pag. 169

P MOD. **4015**
pag. 64

Escanea para ver el vídeo del Total Look

S MOD. **3019**
pag. 168

P MOD. **4015**
pag. 64

MONZA

P SALA

MOD- 4015

PANTALÓN TIPO JOGGING

93% Poliéster 7% Elastano • 200 gr/m²

Tallas: S - XXL, 3XL -

- Pantalón *jogging stretch* que aporta comodidad y tendencia a los profesionales de sala.
- Con elástico en la cintura y en los tobillos, consiguiendo una imagen muy moderna, juvenil y en tendencia.
- Cordón en cintura para un ajuste perfecto.
- Bolsillo de gran capacidad en el centro del pantalón que va unido a la cintura. Con esta innovación se pretende dar a los profesionales de sala una única prenda: pantalón con delantal incorporado.
- El bolsillo combinado con tejido más resistente y compartimentado para bolígrafo, abridor, libreta, móvil, etc.

Croquis

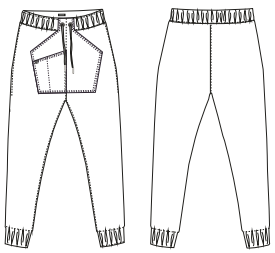

Colores



01



Escanea para ver el vídeo del Total Look

S MOD. 3022 pag. 169

P MOD. 4015 pag. 64



Escanea para ver el vídeo del Total Look

S MOD. **3019** pag. 168

P MOD. **4015** pag. 64



P SALA

MOD- 4016

PANTALÓN DE VESTIR SLIM FIT

93% Poliéster 7% Elastano • 200 gr/m²

Tallas: 38 - 54, 56 -

- Pantalón *slim fit stretch* de corte estrecho, moderno y juvenil.
- Cintura elástica en la parte trasera para un ajuste perfecto y cómodo.
- Cierre central con botón y cremallera.
- Bolsillo de gran capacidad compartimentado para el bolígrafo, abridor y libreta.
- Bolsillo para el móvil.
- La funcionalidad del diseño de bolsillos de este pantalón permite prescindir del delantal.

NEW





Croquis

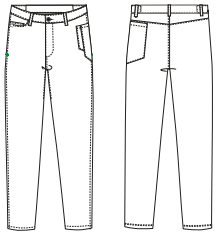

Colores



01



Escanea
para ver el
vídeo del
Total Look

S MOD. **2139**
pag. 126

P MOD. **4016**
pag. 66

MONZA

P SALA

MOD- 4017

PANTALÓN DENIM SLIM FIT

74% Algodón 20% Poliéster 5% Rayón 1% Elastano • 245 gr/m²

Tallas: 38 - 54, 56 -

- Pantalón *slim fit denim punto stretch* con 5 bolsillos.
- De corte estrecho, moderno y juvenil.
- Cierre central con botón y cremallera.
- Bolsillo para móvil y compartimentado para el bolígrafo.
- Lavado a la piedra para conseguir efecto desgastado.

Croquis

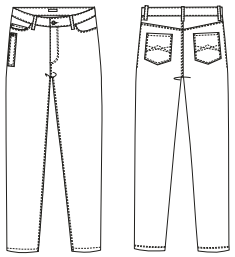

Colores



186



534





Escanea para ver el vídeo del Total Look

S MOD. **2136** pag. 138

P MOD. **4017** pag. 68

P SALA

NEW

MOD- 4018

PANTALÓN DENIM PUSH UP

74% Algodón 20% Poliéster 5% Rayón 1% Elastano • 245 gr/m²

Tallas: 36 - 52, -

- Pantalón *push up* 5 bolsillos *denim punto stretch* que realza las curvas y los glúteos, consiguiendo una figura estilizada.
- Tiene cabida para todas las morfologías.
- Cintura ancha cerrada con dos botones y cremallera para un ajuste perfecto y muy cómodo.
- Tallaje simple para un ajuste perfecto.
- Pinzas en el trasero para realzar los glúteos.
- Compartimento para el bolígrafo.
- Este pantalón lleva un proceso de lavado a la piedra para conseguir un efecto desgastado.





Croquis

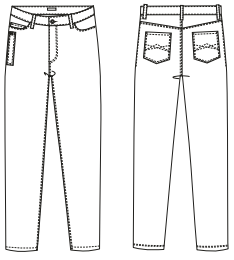

Colores



186



534









Escanea para ver el vídeo del Total Look

S MOD. **3024** pag. 172

P MOD. **4018** pag. 70

MOD- 4019

PANTALÓN CHINO SLIM FIT

70% Poliéster 30% EME • 175 gr/m²

Tallas: 38 - 54, 56 -

- Pantalón chino corte *slim fit*, ajuste estilizado desde la cadera hasta el tobillo.
- Cierre central con botón y cremallera.
- Tallaje simple para un ajuste perfecto.
- Dos bolsillos delanteros oblicuos: bolsillo para el móvil de fácil acceso y bolsillo relojero para el abridor.
- Bolsillo trasero de ojal cerrado con botón.
- Costuras interiores y trasera reforzada para mayor durabilidad.

Croquis

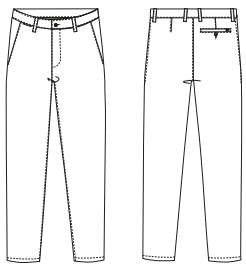

Colores



01



06



07





S MOD. **3023**
pag. 170

P MOD. **4019**
pag. 72

MONZA

P SALA

NEW

MOD- 4020

PANTALÓN CHINO SLIM FIT

70% Poliéster 30% EME • 175 gr/m²

Tallas: 36 - 52, -

- Pantalón chino corte *slim fit*, ajuste estilizado desde la cadera hasta el tobillo.
- Cierre central con botón y cremallera.
- Tallaje simple para un ajuste perfecto.
- Dos bolsillos delanteros oblicuos.
- Bolsillo para el abridor.
- Bolsillo trasero de ojal.
- Costuras interiores y trasera reforazada para mayor durabilidad.





Croquis

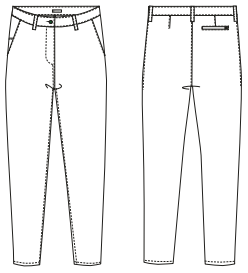

Colores



01



06



07



Escanea para ver el vídeo del Total Look



S MOD. **2254**
pag. 148

P MOD. **4020**
pag. 74

P SALA

MOD- 4021

CONJUNTO TRAJE AMERICANA 1712 pag. 273

PANTALÓN DE VESTIR SLIM FIT

93% Poliéster 7% Elastano • 200 gr/m²

Tallas: 38 - 54, 56 -

- Pantalón *stretch slim fit,* ajuste estilizado desde la cadera hasta el tobillo.
- Cierre central con botón y cremallera.
- Tallaje simple para un ajuste perfecto.
- Dos bolsillos delanteros oblicuos.
- Bolsillo relojero para el abridor.
- Bolsillo trasero de ojal cerrado con botón para asegurar las pertenencias.
- Trabillas estrechas para el cinturón sin pespuntes.
- Dobladillo de bajo invisible.

NEW





Croquis

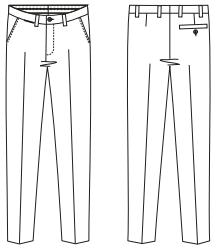

Colores



01



07



59



Escanea para ver el vídeo del Total Look

C MOD. **3312** pag. 249

A MOD. **4027** pag. 185

S MOD. **2141** pag. 120

P MOD. **4021** pag. 76



MOD- 4022

CONJUNTO TRAJE AMERICANA 1713 pag. 274

PANTALÓN DE VESTIR REGULAR FIT

93% Poliéster 7% Elastano • 200 gr/m²

Tallas: 36 - 52, -

- Pantalón *stretch regular fit*, recto y relajado en todo el largo de la pierna.
- Cierre central con botón y cremallera.
- Dos bolsillos delanteros oblicuos.
- Tallaje simple para un ajuste perfecto.
- Trabillas estrechas para el cinturón sin pespuntes.
- Dobladilla de bajo invisible.

Croquis

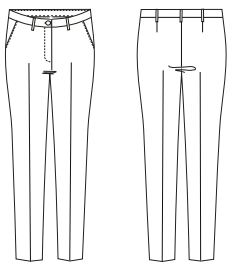

Colores



01 07 59



Power class

NEW

Escanea para ver el vídeo del Total Look

A MOD. 1713 pag. 274

S MOD. 2257 pag. 122

P MOD. 4022 pag. 78



S MOD. **2245**
pag. 267

P MOD. **4022**
pag. 78



S MOD. **2260**
pag. 125

P MOD. **4022**
pag. 78

P SALA

MOD- 4024

PANTALÓN DE VESTIR REGULAR FIT

93% Poliéster 7% Elastano • 200 gr/m²

Tallas: 38 - 54, 56 - 60

- Pantalón *regular fit*, recto y relajado en todo el largo de la pierna.
- Cierre central con botón y cremallera.
- Tallaje simple para un ajuste perfecto.
- Dos bolsillo delanteros oblicuos.
- Bolsillo relojero para el abridor.
- Bolsillo trasero de ojal cerrado con botón para asegurar las pertenencias.
- Trabillas estrechas para el cinturón sin pespuntes.
- Dobladillo de bajo invisible.

NEW





Croquis

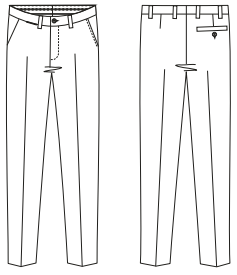

Colores



01





S MOD. **2139**
pag. 126

P MOD. **4024**
pag. 80

MONZA

P SALA

MOD- 4025

PANTALÓN DE VESTIR SLIM FIT

93% Poliéster 7% Elastano • 200 gr/m²

Tallas: 36 - 52, -

- Pantalón *slim fit*, ajuste estilizado desde la cadera hasta el tobillo.
- Cierre central con broche oculto y cremallera.
- Tallaje simple para un ajuste perfecto.
- Elástico tricolor en la parte trasera de la cintura aportante un extra de confort y siguiendo tendencias de moda.
- Bolsillo de ojal en delantero derecho para el abridor y bolígrafo.
- Trabillas estrechas para el cinturón sin pespuntes.
- Dobladillo de bajo invisible.
- Pequeñas aberturas laterales en el bajo, como detalle estético.

Croquis

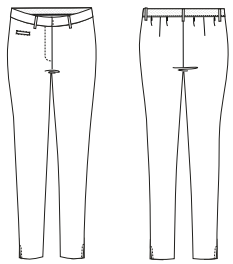

Colores



01





Escanea para ver el vídeo del Total Look

C MOD. **3312** pag. 249

A MOD. **4028** pag. 186

S MOD. **2257** pag. 122

P MOD. **4025** pag. 82

MONZA

P SALA



Elástico tricolor en la parte trasera aportando un extra de confort.



Pequeñas aberturas laterales en el bajo.



FIN STOCK

MOD - 4776

P

PANTALÓN REGULAR FIT

100% Poliéster • 164 gr/m²
Tallas: 36 - 52, -

- Pantalón *Straight Leg*, sin bolsos.

Croquis

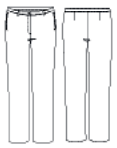

Colores



01

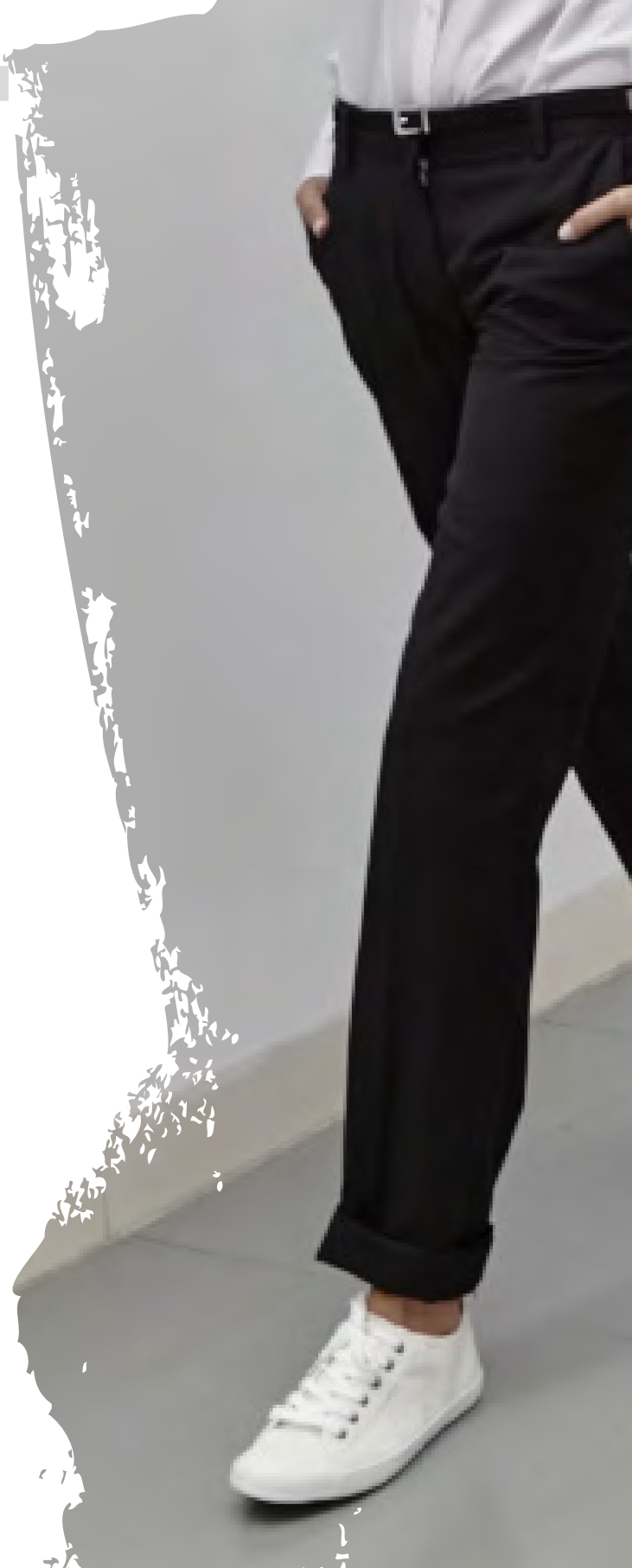





MOD - 4778

P

PANTALÓN SLIM FIT

100% Poliéster • 160 gr/m²
Tallas: 38 - 52, -

- Pantalón slim fit. Corte estrecho.
- Tiro regular permitiendo un ajuste perfecto.
- Bolso relojero.

Croquis



Colores



01



FIN STOCK

MOD - 4783

PANTALÓN CON UNA PINZA CONFORT FIT

100% Poliéster • 164 gr/m²
Tallas: 36 - 54, 56 - 60

- Pantalón con pinza.

Croquis

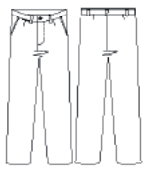

Colores



01





MOD - 4791

P

PANTALÓN SLIM FIT

100% Poliéster • 160 gr/m²
Tallas: 38 - 56,

- Pantalón *slim fit*. Corte estrecho.
- Tiro regular permitiendo un ajuste perfecto.
- Bolso relojero y bolsillo de ojal en el trasero.

Croquis



Colores



01


MONZA

S

Sala

Superior



Estas prendas cubren la parte superior del tronco y son las que están en contacto directo con la piel, por ello tienen que ser suaves, cómodas y transpirables permitiendo la liberdad de movimientos.



TREND CLASS

MONZA

MOD- 2039

NEW

CAMISA CON CAPUCHA DENIM

99% Algodón 1% Elastano • 200 gr/m²

Tallas: 2 - 7, -

- Camisa *regular fit* cierre central con corchetes de rápida apertura.
- Capucha con cordón, para trasmitir una imagen juvenil y moderna.
- Costura francesa en la manga.
- Manga larga con puño estrecho cerrado con corchete.
- Sardinetas estrechas para una imagen actual.

Croquis

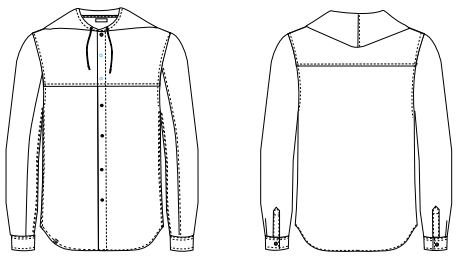

Colores



534



Escanea para ver el vídeo del Total Look

S MOD. 2039 pag. 91

P MOD. 4017 pag. 68

SALA

MOD- 2040

CAMISA CUELLO KENT SLIM FIT

97% Algodón 3% Elastano • 158 gr/m² dobby

Tallas: 2 - 7, -

- Camisa *stretch slim fit*, corte ajustado.
- Cuello kent, estrecho adaptado a las tendencias.
- Costura francesa en la manga como detalle de calidad y sastrería.
- Puño con corte inclinado, moderno y juvenil.
- Bolsillo en el pecho asimétrico compartimentado para el bolígrafo.
- Pinzas en la espalda para definir la silueta.
- Canesú asimétrico trasmitiendo una imagen casual y actual.

Croquis

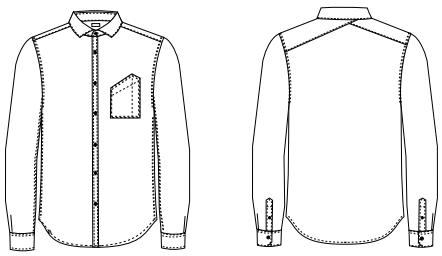

Colores



10

NEW



Escanea para ver el vídeo del Total Look

C MOD. 3322 pag. 240
S MOD. 2040 pag. 92
P MOD. 4017 pag. 68





MONZA

Trend class

MOD- 2041

CAMISA CUELLO KENT SLIM FIT

97% Algodón 3% Elastano • 158 gr/m² dobby

Tallas: 36 - 52, -

- Camisa *stretch slim fit*, corte ajustado.
- Cuello kent, estrecho adaptado a las tendencias.
- Puño con corte inclinado, moderno y juvenil.
- Bolsillo en el pecho asimétrico compartimentado pera el bolígrafo.
- Pinzas en pecho y en la espalda para definir la silueta.
- Canesú asimétrico trasmitiendo una imagen casual y actual.

Croquis

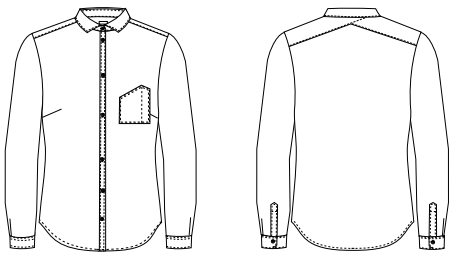

Colores



10







S MOD. 2041 pag. 94

P MOD. 4018 pag. 70


MASTER
CLASS

MOD- 2034

CAMISA DENIM REGULAR FIT

60% Poliéster 34% Algodón 6% EME • 145 gr/m²

Tallas: 2 - 7, -

- Camisa *denim* de estilo casual y sport.
- El cuello se adapta a las tendencias de la moda.
- Corchetes personalizados que dan a la camisa un punto de modernidad.
- Mangas roll up, para que el usuario pueda llevar la manga remangada correctamente.

Croquis

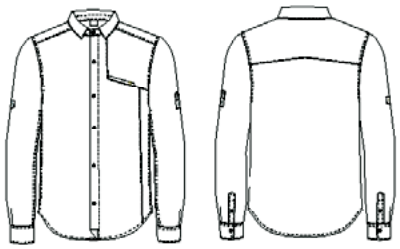

Colores



534



S

SALA

MOD- 2035

CAMISA CUELLO ITALIANO REGULAR FIT

65% Algodón 35% EME • 108 gr/m²

Tallas: 2 - 7, -

- Camisa *regular fit*, corte recto desde las axilas hasta el bajo.
- Ajuste adecuado, sin ser holgado ni ajustado, esto permite realizar movimientos cómodamente. Este corte se adapta al mayor número de morfologías.
- Cuello italiano con las puntas más separadas, crea un espacio amplio ideal para lucir con una corbata ancha o un nudo con más volumen, como el nudo Windsor simple.
- Ideal para rostros alargados y delgados y para personas con cuellos cortos.
- Costura francesa en la manga como detalle de calidad y sastrería
- Costuras abiertas en delantero y espalda como detalle de calidad.
- Manga larga con puño redondeado y sardinetas más estrechas para una imagen elegante.
- Botones ocultos, consiguiendo un imagen limpia y sofisticada.

Croquis

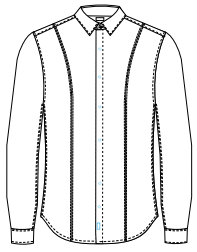

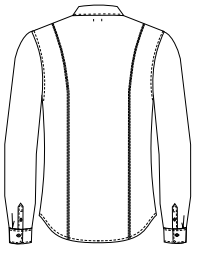

Colores



07



10





MOD- 2036

CAMISA CUELLO CAMISERO SLIM FIT

65% Algodón 35% EME • 108 gr/m²

Tallas: 36 - 52, -

- Camisa *slim fit*, de corte ajustado.
- Cuello camisero estrecho adaptado a las tendencias.
- Costuras abiertas en delantero y espalda como detalle de calidad.
- Manga larga con puño redondeado y sardinetas más estrechas para una imagen elegante.
- Botones ocultos, consiguiendo un imagen limpia y sofisticada.

Croquis

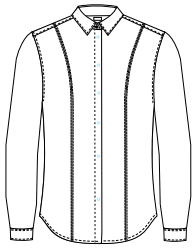

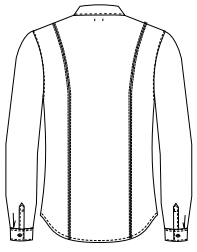

Colores



07



10





S

SALA

MOD- 2037

CAMISA CUELLO MAO REGULAR FIT

65% Algodón 35% EME • 108 gr/m²

Tallas: 2 - 7, -

- Camisa *stretch regular fit*.
- Cuello mao con detalle de cinta tricolor, como toque de distinción.
- Costura francesa en la manga como detalle de calidad y sastrería.
- Puño con corte redondeado y también con cinta decorativa.

Croquis

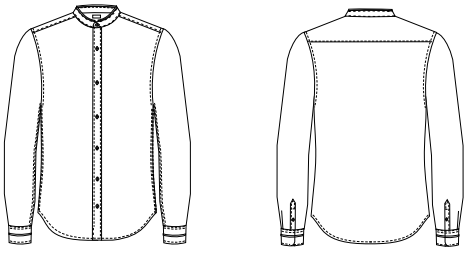

Colores



07





Escanea para ver el vídeo del Total Look

S MOD. 2037 pag. 100

P MOD. 1806 pag. 52

MONZA

MOD- 2038

CAMISA CUELLO MAO SLIM FIT

65% Algodón 35% EME • 108 gr/m²

Tallas: 36 - 52, -

- Camisa *stretch slim fit*, corte ajustado.
- Cuello mao con detalle de cinta tricolor, como toque de distinción.
- Puño con corte redondeado y también con cinta decorativa.
- Pinzas en pecho y en la espalda para definir la silueta.

Croquis

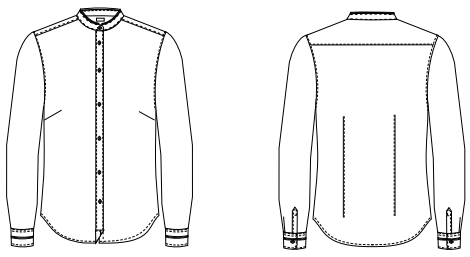

Colores



07



Escanea para ver el vídeo del Total Look

S MOD. 2038 pag. 102

P MOD. 4023 pag. 54

MONZA

Master *class*

MOD- 2042

CAMISA CUELLO MAO REGULAR FIT

97% Algodón 3% Elastano • 158 gr/m² dobby piqué

Tallas: 2 - 7, -

- Camisa *stretch regular fit*.
- Cuello mao con detalle de cinta tricolor, como toque de distinción.
- Costura francesa en la manga como detalle de calidad y sastrería.
- Puño con corte redondeado y también con cinta decorativa.

Croquis

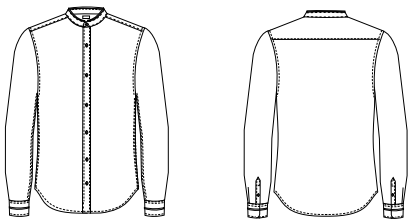

Colores



10



Escanea para ver el vídeo del Total Look

S MOD. 2042 pag. 104

P MOD. 1806 pag. 52

S

SALA

MOD- 2043

CAMISA CUELLO MAO SLIM FIT

97% Algodón 3% Elastano • 158 gr/m² dobby piqué

Tallas: 36 - 52, -

- Camisa *stretch slim fit*, corte ajustado.
- Cuello mao con detalle de cinta tricolor, como toque de distinción.
- Puño con corte redondeado y también con cinta decorativa.
- Pinzas en pecho y en la espalda para definir la silueta.

NEW





Croquis

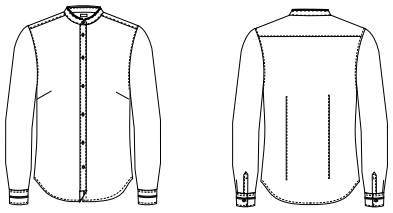

Colores



10

Escanea para ver el vídeo del Total Look

S MOD. 2043 pag. 106

P MOD. 4023 pag. 54

MONZA

MOD- 2143

CAMISA POLERA REGULAR FIT

100% Poliéster • 140 gr/m²

Tallas: 2 - 7, -

- Polera punto *regular fit*.
- Cuello camisero entretelado para darle más cuerpo.
- Abertura central con 5 botones.
- Manga larga con puño estrecho cerrado con botón.
- Pespunte en hombros para resaltarlos.
- Sardinetas estrechas para una imagen actual.
- Tejido de punto muy cómodo, fluido y de rápido secado.
- Acabado antimicrobiano evitando el aumento de bacterias y malos olores.

Croquis

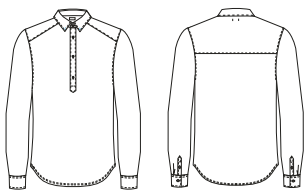

Colores



07



10



27





Escanea para ver el vídeo del Total Look

S MOD. **2143** pag. 108

P MOD. **1806** pag. 52

MONZA

Master *class*

NEW

MOD- 2259

CAMISA POLERA REGULAR FIT

100% Poliéster • 140 gr/m²

Tallas: 36 - 52, -

- Polera punto *regular fit*.
- Cuello camisero entretelado para darle más cuerpo.
- Abertura central con 5 botones.
- Manga larga con puño estrecho cerrado con botón.
- Pespunte en hombros para resaltarlos.
- Pinzas en la espalda para marcar la silueta.
- Sardinetas estrechas para una imagen actual.
- Tejido de punto muy cómodo, fluido y de rápido secado.
- Acabado antimicrobiano evitando el aumento de bacterias y malos olores.

Croquis

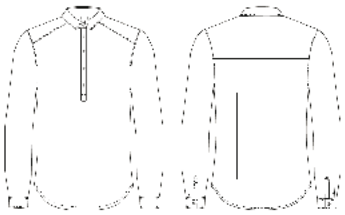

Colores



07



10



27



MONZA

S SALA

Escanea para ver el vídeo del Total Look

S MOD. **2259** pag. 110

P MOD. **4023** pag. 54



FIN STOCK

MOD - 2108

CAMISA CUELLO MAO REGULAR FIT

67% Poliéster 33% Algodón • 104,5 gr/m²
Tallas: 1 - 7, 8 - 9

- Camisa *regular fit* con cuello mao. Sin bolsos.

Croquis

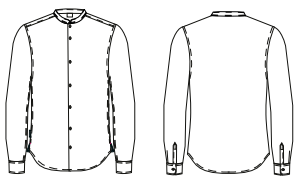

Colores



01



10







FIN STOCK

S SALA

MOD - 2208

P

CAMISA CUELLO MAO SLIM FIT

67% Poliéster 33% Algodón • 104,5 gr/m²
Tallas: 36 - 52, 54

- Camisa slim fit cuello mao. Sin bolsos y con pinzas.

Croquis

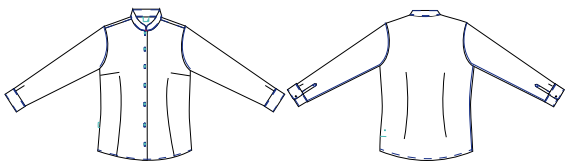

Colores



01 10

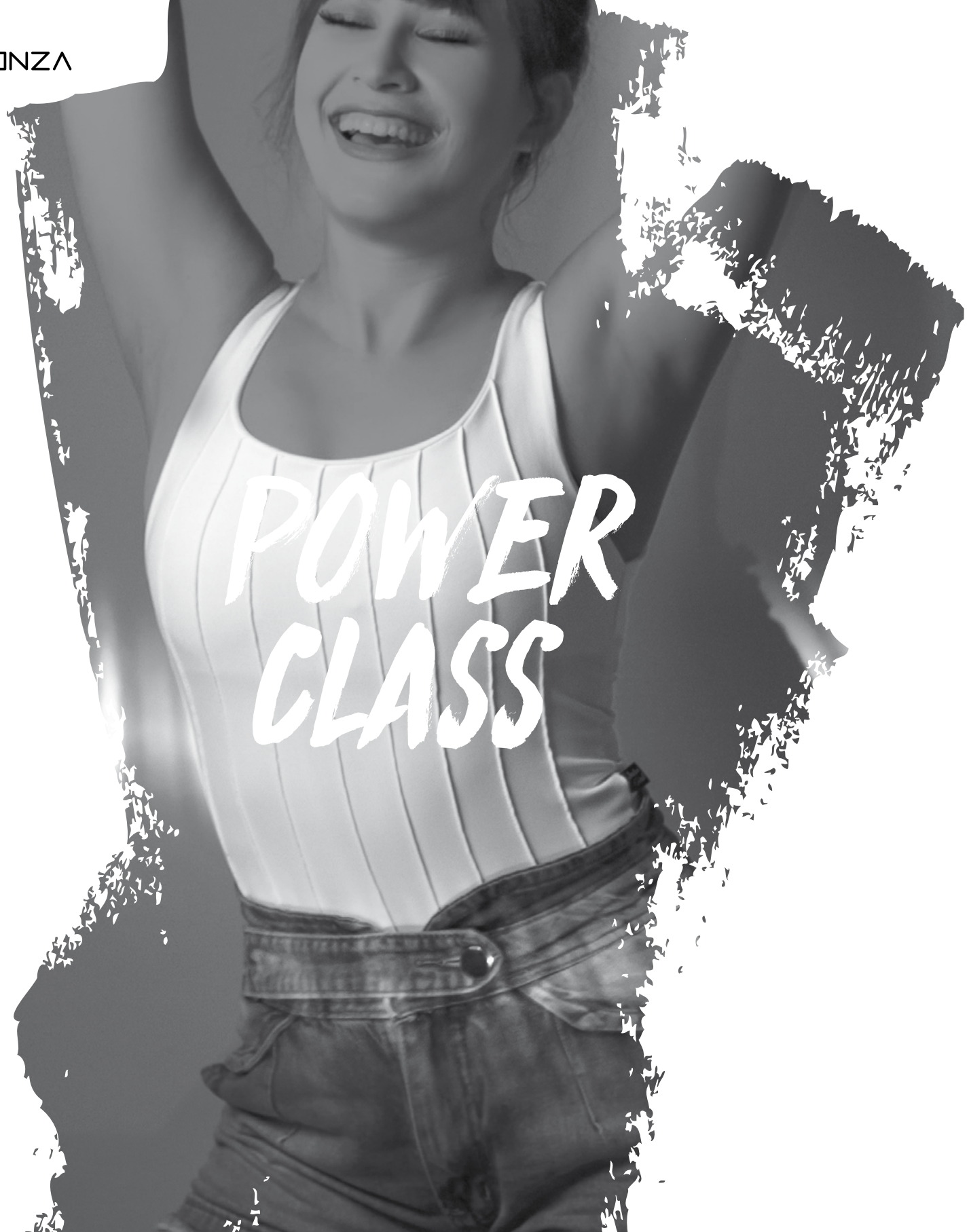
POWER
CLASS



Escanea para ver el vídeo del Total Look

A MOD. **6424** pag. 220

S MOD. **2250** pag. 118

P MOD. **4022** pag. 78

Escanea para ver el vídeo del Total Look

A MOD. **6424** pag. 220

S MOD. **2030** pag. 116

P MOD. **4024** pag. 80

S

SALA

MOD- 2030

CAMISA CUELLO ITALIANO REGULAR FIT

65% poliéster 35% algodón • 104 gr/m²

Tallas: 1 - 7, 8 - 9

- Camisa *regular fit*, corte recto desde las axilas hasta el bajo.
- Tiene un ajuste adecuado, sin ser holgado ni ajustado esto permite realizar movimientos cómodamente. Este corte se adapta al mayor número de morfologías.
- Cuello italiano con las puntas más separadas, crea un espacio amplio ideal para lucir con una corbata ancha o un nudo con más volumen, como el nudo Windsor simple.
- Ideal para rostros alargados y delgados y para personas con cuellos cortos.
- Costura francesa en la manga como detalle de calidad y sastrería. Bolso en pecho acabado en pico.
- Manga larga con puño inclinado y sardinetas más estrechas para una imagen moderna.
- Canesú estrecho realzando el talle de la espalda.

NEW





Croquis

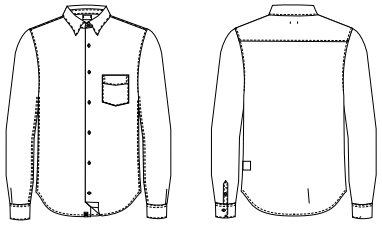

Colores



01

10



27

MOD- 2031

CAMISA MANGA CORTA CUELLO ITALIANO

65% poliéster 35% algodón • 104 gr/m²

Tallas: 1 - 7, 8 - 9

- Camisa *regular fit*, corte recto desde las axilas hasta el bajo.
- Tiene un ajuste adecuado, sin ser holgado ni ajustado esto permite realizar movimientos cómodamente.
- Este corte se adapta al mayor número de morfologías.
- Cuello italiano con las puntas más separadas, crea un espacio amplio ideal para lucir con una corbata ancha o un nudo con más volumen, como el nudo Windsor simple.
- Ideal para rostros alargados y delgados y para personas con cuellos cortos.
- Costura francesa en la manga como detalle de calidad y sastrería.
- Bolso en pecho acabado en pico.
- Canesú estrecho realzando el talle de la espalda.

NEW





Croquis

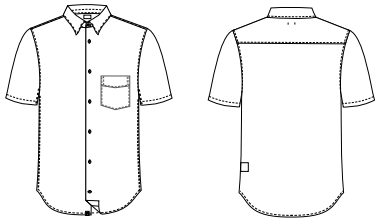

Colores



01



10



27

S SALA

MOD- 2250

CAMISA CUELLO CAMISERO REGULAR FIT

65% poliéster 35% algodón • 104 gr/m²

Tallas: 36 - 52, 54

- Camisa *regular fit*, con entalles en la espalda y pinzas en el pecho que aportan un ajuste ideal.
- Este corte se adapta al mayor número de morfologías.
- Cuello camisero estrecho adaptado a las tendencias.
- Canesú estrecho realzando el talle de espalda.
- Puño recto y estrecho dando una imagen más elegante.

Croquis

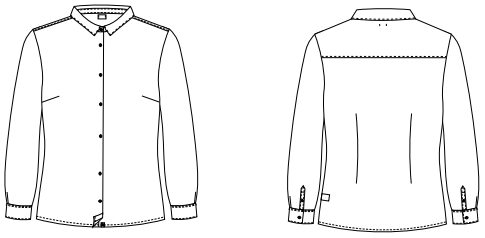

Colores



01 10

NEW





MOD- 2251

CAMISA MANGA CORTA CUELLO CAMISERO

65% poliéster 35% algodón • 104 gr/m²

Tallas:36 - 52, 54

- Camisa *regular fit* con entalles en la espalda y pinzas en el pecho que aportan un ajuste ideal.
- Este corte se adapta al mayor número de morfologías.
- Cuello camisero estrecho adaptado a las tendencias.
- Canesú estrecho realzando el talle de espalda.

Croquis

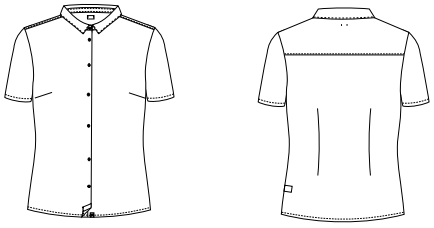

Colores



01 10



NEW



S SALA

MOD- 2141

CAMISA CUELLO ITALIANO SLIM FIT

75% Poliéster 21% Algodón 4% Elastano • 115 gr/m²

Tallas: 2 - 7, -

- Camisa *stretch slim fit,* corte ajustado.
- Pinzas en la espalda para definir la silueta.
- Cuello italiano con las puntas más separadas, crea un espacio amplio ideal para lucir con una corbata ancha o un nudo con más volumen, como el nudo Windsor simple.
- Ideal para rostros alargados y delgados y para personas con cuellos cortos.
- Costura francesa en la manga como detalle de calidad y sastrería.
- Manga larga con puño inclinado y sardinetas más estrechas para una imagen moderna.



NEW

Croquis

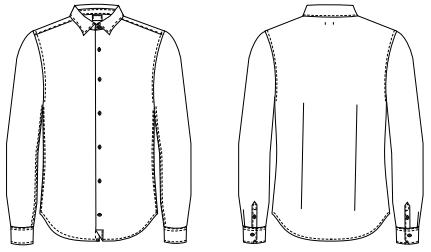



Colores



01

10



27



29



705

MOD- 2142

CAMISA MANGA CORTA CUELLO ITALIANO

75% Poliéster 21% Algodón 4% Elastano • 115 gr/m²

Tallas: 2 - 7, -

- Camisa *stretch slim fit*, corte ajustado.
- Pinzas en la espalda para definir la silueta.
- Cuello italiano con las puntas más separadas, crea un espacio amplio ideal para lucir con una corbata ancha o un nudo con más volumen, como el nudo Windsor simple.
- Ideal para rostros alargados y delgados y para personas con cuellos cortos.
- Costura francesa en la manga como detalle de calidad y sastrería.



NEW



Croquis

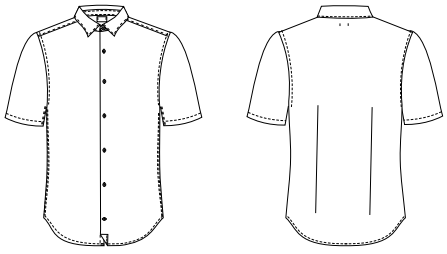

Colores



01 10 29 705

S

SALA

MOD- 2257

CAMISA CUELLO CAMISERO SLIM FIT

75% Poliéster 21% Algodón 4% Elastano • 115 gr/m²

Tallas: 36 - 52, -

- Camisa *stretch slim fit*, corte ajustado.
- Pinzas estilizadoras en el delantero y la espalda, realzan el corte moderno de esta camisa.
- Cuello camisero estrecho adaptado a las tendencias.
- Puño recto estrecho para consiguiendo una imagen elegante.

NEW



Croquis

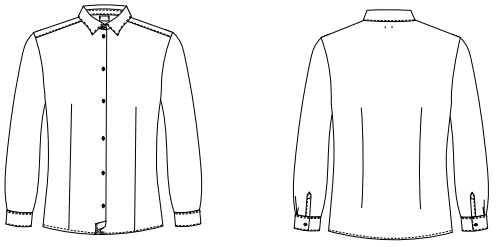

Colores



01 10 27 29 705



MOD- 2258

CAMISA MANGA CORTA CUELLO CAMISERO

75% Poliéster 21% Algodón 4% Elastano • 115 gr/m²

Tallas: 36 - 52, -

- Camisa stretch slim fit, corte ajustado.
- Pinzas estilizadoras en el delantero y la espalda, realzan el corte moderno de esta camisa.
- Cuello camisero estrecho adaptado a las tendencias.

Croquis

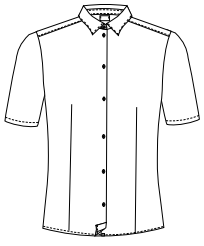

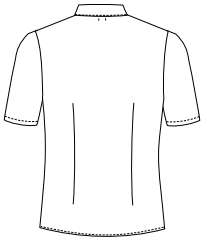

Colores



01

10



29



705





NEW

S SALA

MOD- 2144

CAMISA ESTAMPADA CUELLO ITALIANO

72% Poliéster 24% Algodón 4% Elastano • 115 gr/m²

Tallas: 2 - 7, -

- Camisa *stretch slim fit,* corte ajustado.
- Pinzas en la espalda para definir la silueta.
- Cuello italiano con las puntas más separadas, crea un espacio amplio ideal para lucir con una corbata ancha o un nudo con más volumen, como el nudo Windsor simple.
- Ideal para rostros alargados y delgados y para personas con cuellos cortos.
- Costura francesa en la manga como detalle de calidad y sastrería.
- Manga larga con puño inclinado y sardinetas más estrechas para una imagen moderna.



NEW

Croquis

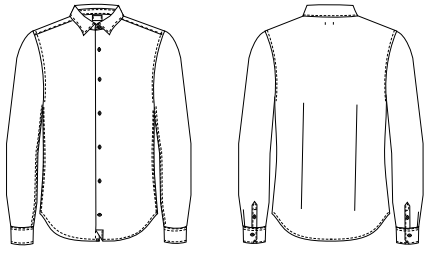



Colores



721

MOD- 2260

CAMISA STRETCH ESTAMPADA SLIM FIT

72% Poliéster 24% Algodón 4% Elastano • 115 gr/m²

Tallas: 36 - 52, -

- Camisa *stretch slim fit*, corte ajustado.
- Pinzas estilizadoras en el delantero y la espalda, realzan el corte moderno de esta camisa.
- Cuello camisero estrecho adaptado a las tendencias.
- Puño recto estrecho para consiguiendo una imagen elegante.

Croquis

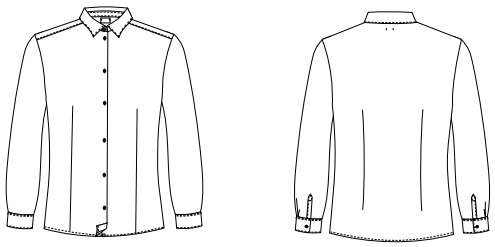

Colores



721



S MOD. 2260 pag. 125
P MOD. 4022 pag. 78

MONZA

Power class

NEW

MOD- 2139

CAMISA CUELLO MAO SLIM FIT

75% Poliéster 21% Algodón 4% Elastano • 115 gr/m²

Tallas: 2 - 7, -

- Camisa *stretch slim fit*, corte ajustado.
- Pinzas en la espalda para definir la silueta.
- Cuello mao estrecho, juvenil y moderno.
- Costura francesa en la manga como detalle de calidad y sastrería.
- Manga larga con puño inclinado y sardinetas más estrechas para una imagen moderna.

Croquis

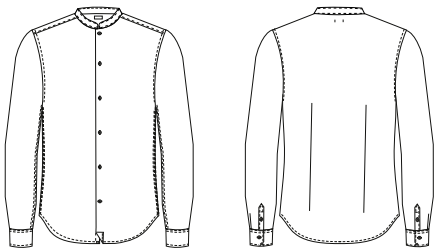

Colores



01 10 29 705





Escanea
para ver el
vídeo del
Total Look

S MOD. 2139
pag. 126

P MOD. 4016
pag. 66

SALA

MOD- 2140

CAMISA MANGA CORTA CUELLO MAO

75% Poliéster 21% Algodón 4% Elastano • 115 gr/m²

Tallas: 2 - 7, -

- Camisa *stretch slim fit*, corte ajustado.
- Pinzas en la espalda para definir la silueta.
- Cuello mao estrecho, juvenil y moderno.
- Costura francesa en la manga como detalle de calidad y sastrería.

NEW





Croquis

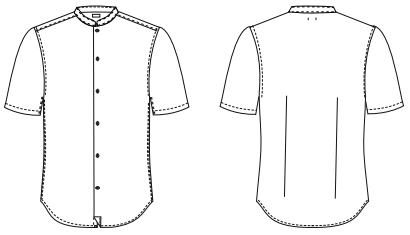

Colores



01 10 29 705





S MOD. **2140**
pag. 128

P MOD. **4019**
pag. 72

S SALA

MOD- 2255

CAMISA CUELLO MAO SLIM FIT

75% Poliéster 21% Algodón 4% Elastano • 115 gr/m²

Tallas: 36 - 52, -

- Camisa *stretch slim fit*, corte ajustado.
- Pinzas estilizadoras en el delantero y la espalda, realzan el corte moderno de esta camisa.
- Cuello mao estrecho, juvenil y moderno.
- Puño recto estrecho para consiguiendo una imagen elegante.

NEW





Croquis

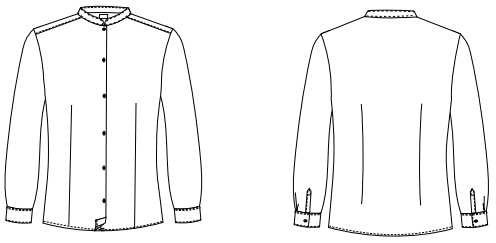

Colores



01 10 29 705



S MOD. 2255
pag. 130

P MOD. 4025
pag. 82

MONZA

MOD- 2256

CAMISA MANGA CORTA CUELLO MAO

75% Poliéster 21% Algodón 4% Elastano • 115 gr/m²

Tallas: 36 - 52, -

- Camisa *stretch slim fit*, corte ajustado.
- Pinzas estilizadoras en el delantero y la espalda, realzan el corte moderno de esta camisa.
- Cuello mao estrecho, juvenil y moderno.

Croquis

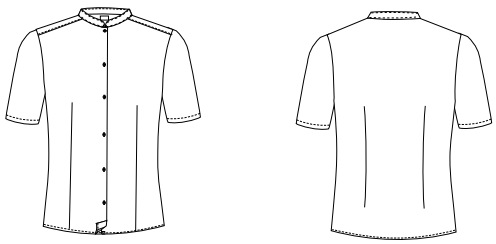

Colores



01 10 29 705

S MOD. 2256 pag. 132

P MOD. 4020 pag. 74



MOD- 2145

CAMISA ESTAMPADA CUELLO MAO SLIM FIT

75% Poliéster 21% Algodón 4% Elastano • 115 gr/m²

Tallas: 2 - 7, -

- Camisa *stretch slim fit*, corte ajustado.
- Pinzas en la espalda para definir la silueta.
- Cuello mao estrecho, juvenil y moderno.
- Costura francesa en la manga como detalle de calidad y sastrería.
- Manga larga con puño inclinado y sardinetas más estrechas para una imagen moderna.

Croquis

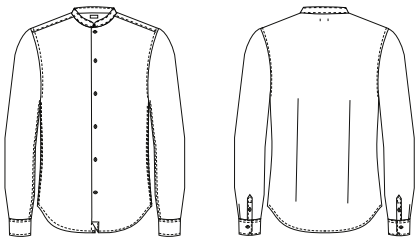

Colores



754





Escanea para ver el vídeo del Total Look

S MOD. 2145 pag. 134

P MOD. 4019 pag. 72

S SALA

MOD- 2261

CAMISA ESTAMPADA CUELLO MAO SLIM FIT

75% Poliéster 21% Algodón 4% Elastano • 115 gr/m²

Tallas: 36 - 52, -

- Camisa *stretch slim fit*, corte ajustado.
- Pinzas estilizadoras en el delantero y la espalda, realzan el corte moderno de esta camisa.
- Cuello mao estrecho, juvenil y moderno.
- Puño recto estrecho para consiguiendo una imagen elegante.

Croquis



Colores



754

NEW









S MOD. **2261**
pag. 136

P MOD. **4020**
pag. 74

SALA

MOD- 2136

CAMISA CIERRE LATERAL SLIM FIT

75% Poliéster 21% Algodón 4% Elastano • 115 gr/m²

Tallas: 2 - 7, -

- Camisa *stretch slim fit,* corte ajustado.
- Cuello camisero estrecho adaptado a las tendencias.
- Galones en los hombros consiguiendo una imagen arriesgada y atrevida.
- Cierre inclinado con corchete de rápida apertura.
- Costura francesa en la manga como detalle de calidad.
- Manga larga con puño estrecho cerrado con corchete.
- Sardinetas estrechas para una imagen actual.
- Cortes en la espalda dando una imagen informal y casual.

NEW



Croquis

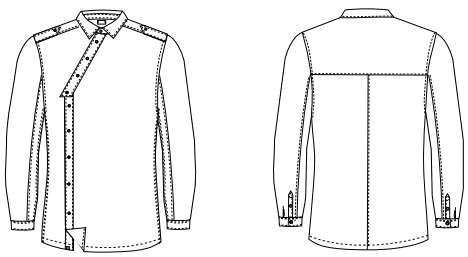

Colores



05





Escanea
para ver el
vídeo del
Total Look

S MOD. **2136**
pag. 138

P MOD. **4017**
pag. 68

MONZA

S SALA

MOD- 2252

CAMISA CIERRE LATERAL SLIM FIT

75% Poliéster 21% Algodón 4% Elastano • 115 gr/m²

Tallas: 36 - 52, -

- Camisa *stretch slim fit,* corte ajustado.
- Pinzas estilizadoras en el delantero que realzan el corte moderno de esta camisa.
- Cuello camisero estrecho adaptado a las tendencias.
- Galones en los hombros consiguiendo una imagen arriesgada y atrevida.
- Cierre inclinado moderno con corchete de rápida apertura.
- Manga larga con puño estrecho cerrado con corchete.
- Cortes en la espalda dando una imagen informal y casual.

Croquis

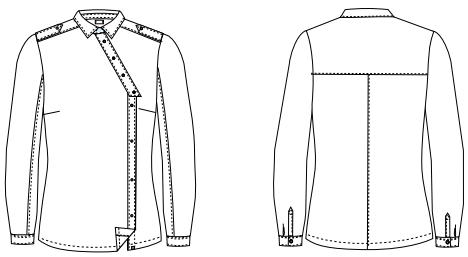

Colores



05





Escanea para ver el vídeo del Total Look

S MOD. **2252** pag. 140

P MOD. **4018** pag. 70

MONZA

MOD- 2137

CAMISA PUNTO SLIM FIT

100% Poliéster • 140 gr/m²

Tallas: 2 - 7, -

- Camisa punto *slim fit* de corte ajustado.
- Cuello caja muy cómodo.
- Cierre central con botones.
- Manga larga ranglán dando una imagen más deportiva.
- Puño estrecho cerrado con botón.
- Cortes en el delantero para realzar el talle delantero.
- Pinzas en la espalda para marcar la silueta.
- Sardinetas estrechas para una imagen actual.
- Tejido de punto muy cómodo, fluido y de rápido secado.

Croquis

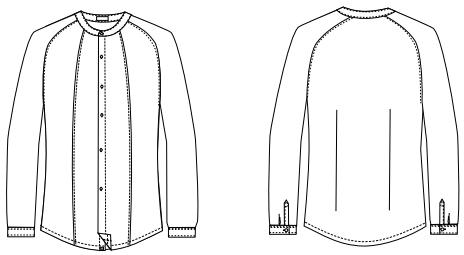

Colores



01



10


Power class
NEW



Escanea para ver el vídeo del Total Look

S MOD. 2137 pag. 142

P MOD. 4017 pag. 68



MONZA

Power *class*

NEW

MOD- 2253

CAMISA PUNTO SLIM FIT

100% Poliéster • 140 gr/m²

Tallas: 36 - 52, -

- Camisa punto *slim fit* de corte ajustado.
- Cuello caja muy cómodo.
- Cierre central con botones.
- Manga larga ranglán dando una imagen más deportiva.
- Puño estrecho cerrado con botón.
- Cortes en el delantero para realzar el talle delantero.
- Pinzas en la espalda para marcar la silueta.
- Sardinetas estrechas para una imagen actual.
- Tejido de punto muy cómodo, fluido y de rápido secado.

Croquis

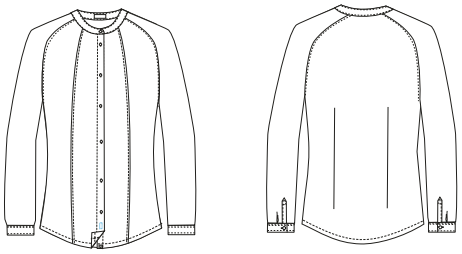

Colores



01 10



Escanea para ver el vídeo del Total Look

S MOD. **2253** pag. 144

P MOD. **4018** pag. 70

Power *class*

MOD- 2138

CAMISA CIERRE INCLINADO REGULAR FIT

75% Poliéster 21% Algodón 4% Elastano • 115 gr/m²

Tallas: 2 - 7, -

- Camisa *stretch regular fit*, corte recto desde las axilas hasta el bajo.
- Tiene un ajuste adecuado, sin ser holgado ni ajustado esto permite realizar movimientos cómodamente.
- Este corte se adapta al mayor número de morfologías.
- Cuello tirilla estrecho cerrado con corchete, para un ajuste perfecto.
- Cierre inclinado con corchete oculto de rápida apertura.
- Manga larga con puño estrecho cerrado con corchete.
- Sardinetas estrechas para una imagen actual.
- Cortes en la espalda dando una imagen informal y casual.

Croquis

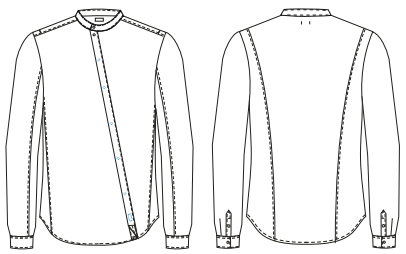

Colores



07





MONZA

S SALA

Escanea para ver el vídeo del Total Look

S MOD. 2138 pag. 146

P MOD. 4019 pag. 72

S

SALA

MOD- 2254

CAMISA CIERRE INCLINADO SLIM FIT

75% Poliéster 21% Algodón 4% Elastano • 115 gr/m²

Tallas: 36 - 52, -

- Camisa *stretch slim fit*, corte ajustado.
- Pinzas estilizadoras en el delantero que realzan el corte moderno de esta camisa.
- Cuello tirilla estrecho cerrado con corchete, para un ajuste perfecto.
- Cierre inclinado con corchete oculto de rápida apertura.
- Manga larga con puño estrecho cerrado con corchete.
- Sardinetas estrechas para una imagen actual.
- Cortes en la espalda dando una imagen informal y casual.



NEW

Croquis

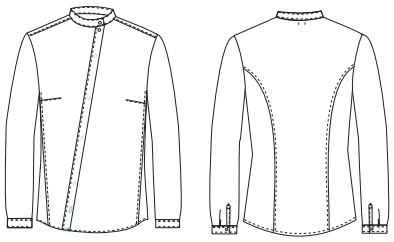



Colores



07



Escanea para ver el vídeo del Total Look

S MOD. 2254
pag. 148

P MOD. 4020
pag. 74



FIN STOCK

MOD - 2200

P

CAMISA CUELLO INGLÉS CONFORT FIT

67% Poliéster 33% Algodón • 106 gr/m²
Tallas: 36 - 52, 54

- Camisa cuello inglés con bolso y pinzas en el pecho.

Croquis

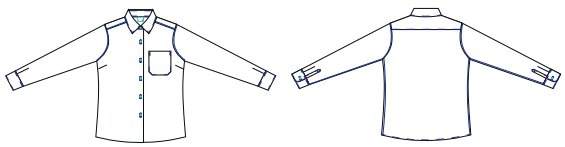

Colores


01


27



FIN STOCK



MOD - 2201

P

CAMISA CUELLO INGLÉS CONFORT FIT

67% Poliéster 33% Algodón • 106 gr/m²
Tallas: 36 - 52, 54

- Camisa cuello inglés con bolso y pinzas en el pecho.

Croquis

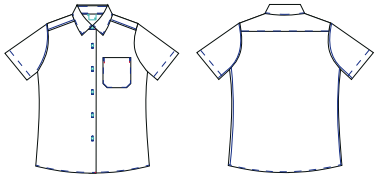

Colores



01 10 27


TREND
CLASS

MOD- 3015

POLO REGULAR FIT

97% Algodón 3% Elastano • 240 gr/m²

Tallas: S - XXL, 3XL

- Polo piqué *regular fit*.
- Cuello doble combinado con tejido oxford.
- Porcentaje de lycra que aporta comodidad y un ajuste perfecto al cuerpo.



Croquis

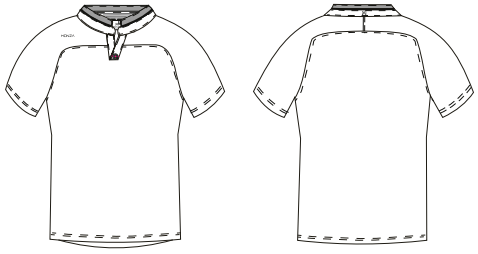

Colores



01



10


MASTER
CLASS

MOD- 3014

POLO CUELLO CAMISERO REGULAR FIT

100% Algodón Piqué Melange • 240 gr/m²

Tallas: S - XXL, 3XL

- Polo *regular fit*.
- Melange es un hilo multicolor que permite hacer que las prendas tenga dos tonos.



FIN STOCK

SALA

Croquis

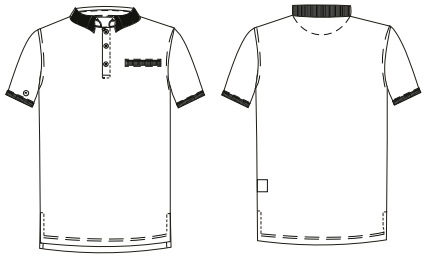

Colores



01 14 28

S

SALA

MOD- 3034

POLO CUELLO CAMISERO REGULAR FIT

97% Algodón 3% Elastano • 240 gr/m²

Tallas: S - XXL, 3XL -

- Polo *stretch regular fit* aportando un extra de confort.
- Cuello camisero piqué con entretela para dar más cuerpo y una imagen de calidad.
- Abertura central con espiga decorativa, y con botones ocultos, para una imagen sofisticada.
- Aberturas laterales para mayor comodidad.

NEW



Croquis

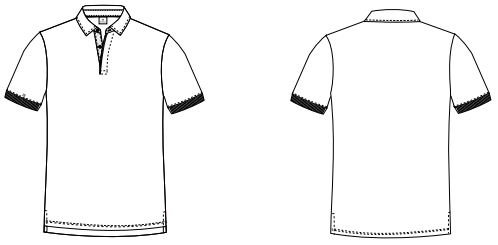

Colores



07



10



Abertura central con espiga decorativa.

Escanea para ver el vídeo del Total Look

S MOD. 3034 pag.156

P MOD. 1806 pag. 52

MONZA

SALA

MOD- 3035

POLO CUELLO MAO Y CREMALLERA

100% Algodón • 240 gr/m²

Tallas: S - XXL, 3XL -

- Polo *regular fit* con cuello mao subido y cerrado con cremallera decorativa para una imagen elegante.
- Aberturas laterales para mayor comodidad.
- Tejido que aporta calidez para la temporada de invierno.

Croquis

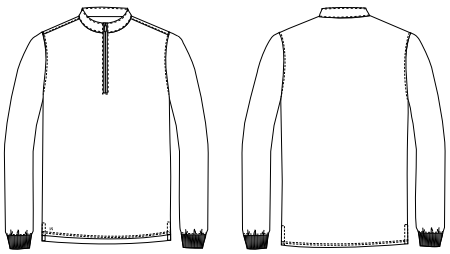

Colores



01



07



10









Escanea para ver el vídeo del Total Look

S MOD. 3035 pag. 158

P MOD. 1806 pag. 52

MONZA

MOD- 3036

POLO ESCOTE LÁGRIMA SLIM FIT

48% Algodón 47% Modal 5% Elastano • 180 gr/m²

Tallas: S - XXL, -

- Polo *slim stretch* aportando un extra de confort.
- Cuello con forma redondeada con tira de polipiel para cerrar con corchete.
- Escote lágrima muy elegante.
- Aberturas laterales para mayor comodidad.
- Espalda más larga para proteger la zona lumbar.

Croquis

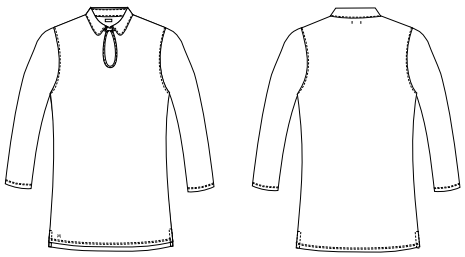

Colores



01 07 10



Escanea para ver el vídeo del Total Look

S MOD. 3036 pag. 160

P MOD. 4023 pag. 54

MONZA

S

SALA

MOD- 3037

CAMISETA CUELLO CAJA SLIM FIT

Color negro: 95% Algodón 5% Elastano • 200 gr/m²
Color marino: 81% Algodón 15% Viscosa 4% Elastano • 200 gr/m²
Color gris: 91% Algodón 5% Viscosa 4% Elastano • 200 gr/m²
Tallas: S - XXL, -

- Camiseta *slim stretch* aportando un extra de confort.
- Cuello caja redondo subido por la parte de atrás.
- Mangas abullonadas en el hombro como detalle de tendencia.
- Aberturas laterales para mayor comodidad.
- Espalda más larga para proteger la zona lumbar.

Croquis

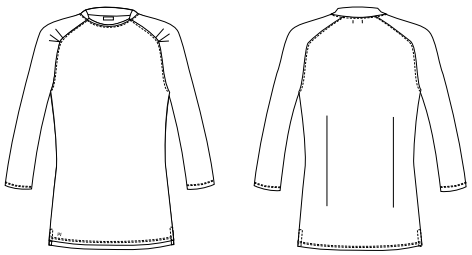

Colores



01 07 08







Escanea para ver el vídeo del Total Look

S MOD. 3037 pag. 162

P MOD. 4023 pag. 54

MONZA

MOD- 4825

POLO CUELLO DENIM REGULAR FIT

100% Algodón • 240 gr/m²

Tallas: S - XXL, 3XL -

- Polo manga larga, con cuello camisero y abertura central con corchetes.
- Prenda que se adapta independientemente del género.
- Espalda más larga para que la zona lumbar quede protegida ante cualquier movimiento.
- Bolsillo en el pecho con un compartimento pensado para colocar un bolígrafo, un rotulador o elementos similares.

Croquis

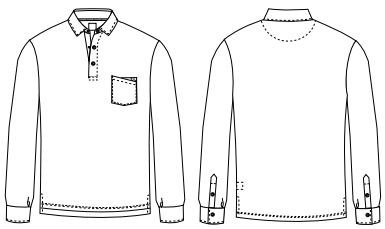

Colores



07









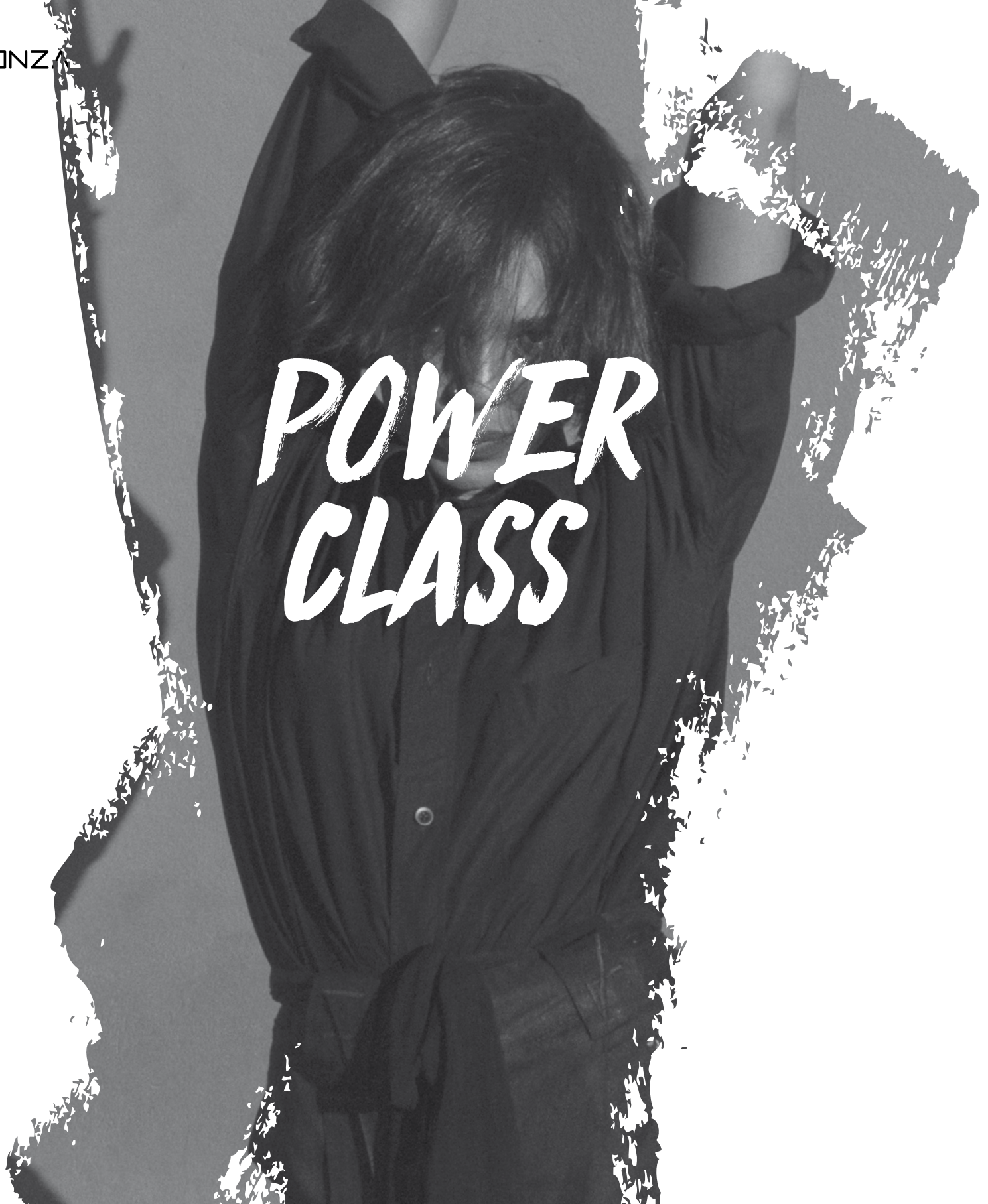

POWER CLASS

MOD- 3013

POLO CUELLO MAO REGULAR FIT

100% Algodón • 190 gr/m²

Tallas: S - XXL, 3XL

- Polo *growing fit*.
- Cuello mao doble que se adapta perfectamente.



Croquis

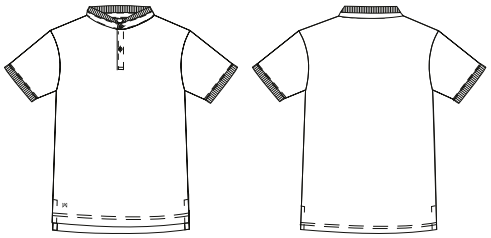

Colores



01 10 14 27 29 750

MONZA

MOD- 3019

CAMISETA CUELLO CAJA REGULAR FIT

100% Poliéster • 140 gr/m²

Tallas: S - XXL, 3XL -

- Camiseta *growing fi*t de rápido secado.
- Cuello caja muy cómodo y deportivo.
- Cierre central con corchete.
- Cortes inclinados en el delantero para una imagen deportiva.
- Hombros resaltados con cambio de tono.
- Tejido de punto muy cómodo, fluido.

Croquis

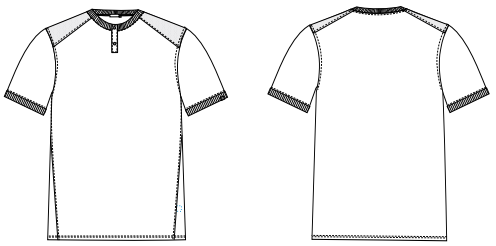

Colores



01 05 10



Escanea para ver el vídeo del Total Look

S MOD. 3019 pag. 168

P MOD. 4015 pag. 64



NEW

Escanea para ver el vídeo del Total Look

S MOD. 3022 pag. 169
P MOD. 4015 pag. 64

MONZA

MOD- 3022

CAMISETA MANGA LARGA REGULAR FIT

100% Poliéster • 140 gr/m²

Tallas: S - XXL, 3XL -

- Camiseta *growing fit* de rápido secado.
- Cuello caja muy cómodo y deportivo.
- Cierre central con corchete.
- Cortes inclinados en el delantero para una imagen deportiva.
- Hombros resaltados con cambio de tono.
- Tejido de punto muy cómodo, fluido.

Croquis

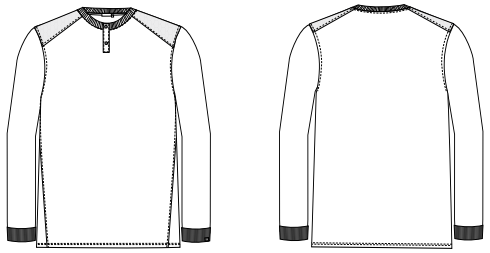

Colores



01 05 10

MONZA

MOD- 3023

POLO CUELLO MAO Y CREMALLERA

100% Algodón Piqué • 190 gr/m²

Tallas: S - XXL, 3XL -

- Polo unisex para sala.
- Cuello nassau rib con camuflaje.
- Cierre central con cremallera.
- Aberturas laterales para mayor comodidad.

Croquis

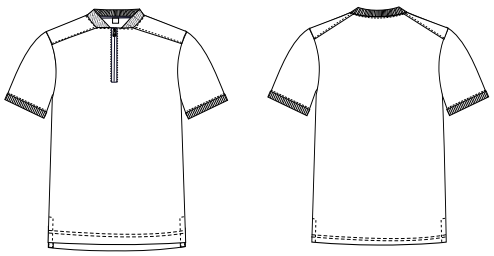

Colores



07 10





S

SALA

MOD- 3024

BODY CUELLO PICO SLIM FIT

51% Poliéster 46% Algodón 3% Elastano • 185 gr/m²

Tallas: S - XL, -

- Body *slim fit* con cuello pico cruzado.
- Cierre en la entrepierna mediante corchete.
- Manga francesa muy cómoda.
- Comodidad y calidez al mantener siempre cubierta la zona lumbar.
- Pieza única que acompaña a los movimientos del cuerpo manteniendo siempre su posición.

NEW





Croquis

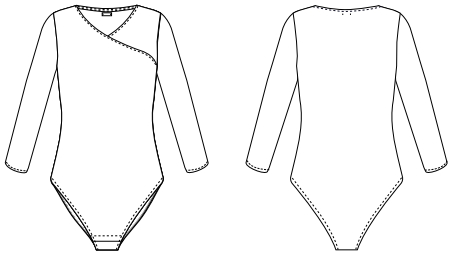

Colores



173





Escanea para ver el vídeo del Total Look

S MOD. **3024**
pag. 172

P MOD. **4018**
pag. 70


A
SALA

A

Sala

Aislamiento



Esta capa tiene funciones diferentes, dependiendo del producto, en unos casos sirve para dar un toque de distintión y elegancia.


TREND
CLASS

MOD- 663

CHALECO ASIMETRICO MULTIPOCKET

Exterior: 100% Poliuterano - Interior: 100% Viscosa • 270 gr/m²

Tallas: S - L, -

- Chaleco asimétrico, funcional y muy moderno.
- Compartimento para boli y abridor en el pecho.
- Dos bolsillos flotantes de gran capacidad para la pda, móvil, etc.
- Cierre central ajustable con hebilla.
- Espalda creativa e innovadora.
- Fácil limpieza y cuidado.

Croquis

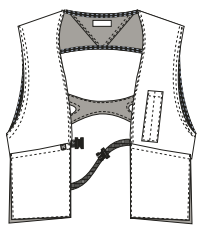

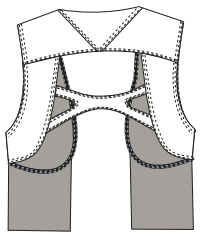

Escanea para ver el vídeo del Total Look

Colores



340






MASTER
CLASS



Escanea para ver el vídeo del Total Look

- C MOD. 3318 pag. 245
- A MOD. 664 pag. 180
- S MOD. 2035 pag. 98
- P MOD. 4144 pag. 56

Escanea para ver el vídeo del Total Look

- C MOD. 3318 pag. 245
- A MOD. 764 pag. 182
- S MOD. 2036 pag. 99
- P MOD. 4151 pag. 60

A SALA

MOD. 664

CHALECO SOLAPA ESTRECHA REGULAR FIT

74% Poliéster 22% Viscosa 4% Elastano • 185 gr/m²

Tallas: 48 - 62, 64 -

- Chaleco *regular fit*, con solapa estrecha trasmitiendo una imagen refinada.
- Bolsillos de vivo para el abridor.
- Botones dorado envejecido, como toque selecto.
- Forro decorativo con rayas en tonos azules muy elegante y sofisticado.

Croquis

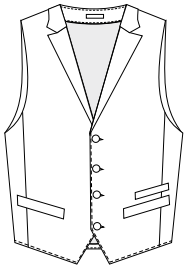

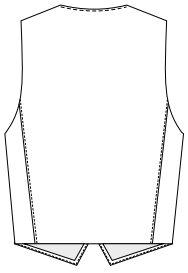

Colores



01





NEW

Escanea para ver el vídeo del Total Look

C MOD. 3318 pag. 245

A MOD. 664 pag. 180

S MOD. 2035 pag. 98

P MOD. 4144 pag. 56





MOD- 764

CHALECO SOLAPA ESTRECHA SLIM FIT

74% Poliéster 22% Viscosa 4% Elastano • 180 gr/m²

Tallas: 36 - 52, -

- Chaleco *regular fit* con solapa estrecha trasmitiendo una imagen refinada.
- Bolsillos de vivo para el abridor.
- Botones dorado envejecido, como toque selecto.
- Forro decorativo con rayas en tonos azules muy elegante y sofisticado.

Croquis

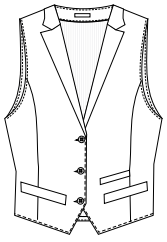

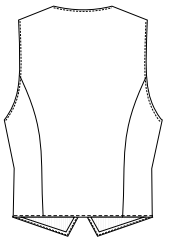

Colores



01









Escanea para ver el vídeo del Total Look

C MOD. 3318 pag. 245

A MOD. 764 pag. 182

S MOD. 2036 pag. 99

P MOD. 4151 pag. 60


POWER
CLASS

MOD- 4027

CHALECO CON CREMALLERA SLIM FIT

93% Poliéster 7% Elastano • 200 gr/m²

Tallas: 48 - 62, 64 -

- Chaleco *slim fit* corte ajustado.
- Cierre central con cremallera waterproof, dando una imagen más casual.
- Múltiple función con bolsillo compartimentado, para el bolígrafo, el móvil, el abridor.
- Cortes en la espalda para definir la silueta.
- Forro de fantasía para una imagen más moderna.

Croquis

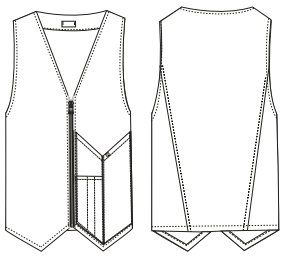

Colores



01

Escanea para ver el vídeo del Total Look

C MOD. 3312 pag. 249

A MOD. 4027 pag. 185

S MOD. 2141 pag. 120

P MOD. 4021 pag. 76



SALA

MOD- 4028

CHALECO CON CREMALLERA SLIM FIT

93% Poliéster 7% Elastano • 200 gr/m²

Tallas: 36 - 52, -

- Chaleco *slim fit* corte ajustado.
- Pinza de entalle en el delantero y cortes en la espalda para realzar la silueta.
- Cierre central con cremallera waterproof, dando una imagen más casual.
- Múltiple función con bolsillo compartimentado, para el bolígrafo, el móvil, el abridor.
- Forro de fantasía para una imagen más moderna.

NEW



Croquis

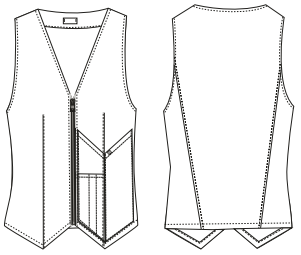



Colores



01



Escanea
para ver el
vídeo del
Total Look

C MOD. **3312**
pag. 249

A MOD. **4028**
pag. 186

S MOD. **2257**
pag. 122

P MOD. **4025**
pag. 82

MONZA

MOD- 4029

CHALECO DENIM SLIM FIT

74% Algodón 20% Poliéster 5% Rayón 1% Elastano • 245 gr/m²

Tallas: S - XXL, 3XL -

- Chaleco *slim fit* corte ajustado.
- Cierre central con cremallera dando una imagen más casual.
- Múltiple función con bolsillo compartimentado, para el bolígrafo, el móvil, el abridor.
- Cortes en la espalda para definir la silueta.
- Este chaleco lleva un proceso de lavado a la piedra para conseguir un efecto desgastado.

Croquis

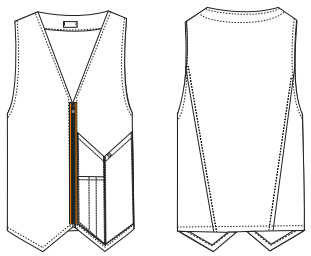

Colores



534



Escanea para ver el vídeo del Total Look

C MOD. 3314 pag. 251
A MOD. 4029 pag. 188
S MOD. 2141 pag. 120
P MOD. 4017 pag. 68



NEW

Escanea para ver el vídeo del Total Look

C MOD. 3314 pag. 251
A MOD. 4030 pag. 189
S MOD. 2257 pag. 122
P MOD. 4018 pag. 70

MONZA

MOD- 4030

A

CHALECO DENIM SLIM FIT

74% Algodón 20% Poliéster 5% Rayón 1% Elastano • 245 gr/m²

Tallas: S - XXL, -

- Chaleco *slim fit* corte ajustado.
- Pinza de entalle en el delantero y cortes en la espalda para realzar la silueta.
- Cierre central con cremallera dando una imagen más casual.
- Múltiple función con bolsillo compartimentado, para el bolígrafo, el móvil, el abridor.
- Este chaleco lleva un proceso de lavado a la piedra para conseguir un efecto desgastado.

Croquis

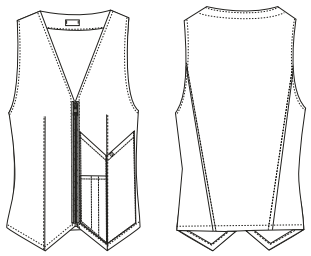

Colores



534

MOD. 4031

CHALECO DOBLE CAPA CERRADO REGULAR FIT

Capa exterior: 100% Punto de Poliéster - Capa interior: polar • 280 gr/m²

Tallas: S - XXL, 3XL -

- Chaleco *growing fit* de doble capa para aportar mayor confort térmico en los meses de frío.
- Cuello pico rib muy cómodo y elástico.
- Bolsillo desmontable de forma asimétrica sujeto con cremallera.
- Tejido muy cómodo y flexible.

NEW





Croquis

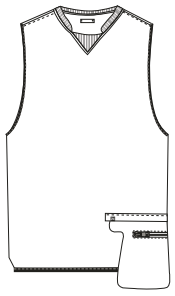

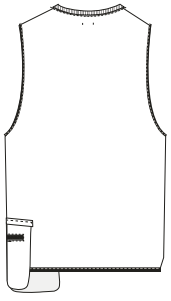

Colores



01

Escanea para ver el vídeo del Total Look

A MOD. 4031 pag. 190

S MOD. 2141 pag. 120

P MOD. 4021 pag. 76



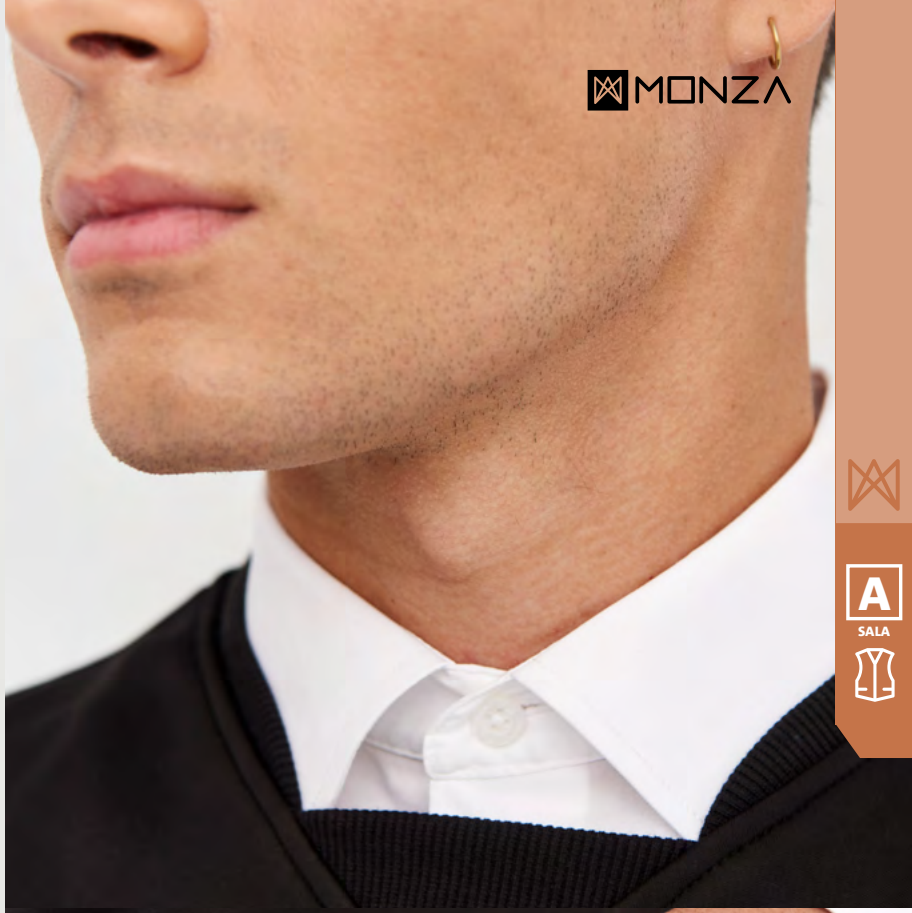




MASTER
CLASS



MOD - 605

AMERICANA CUELLO TIRILLA REGULAR FIT

67% Poliéster 33% Algodón • 195 gr/m²

Tallas: 44 - 60, 62 - 64

- Americana *regular fit*.
- Cuello tirilla.
- 3 bolsos de parche, botón en la manga.

Croquis

Colores



10



MOD - 1008

AMERICANA SIN FORRO REGULAR FIT

100% Poliéster • 208 gr/m²

Tallas: 44 - 60, 62 - 64

- Americana *regular fit*.
- Sin forro.

Croquis

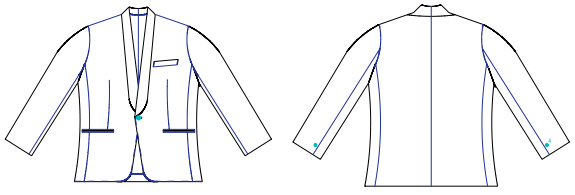

Colores



01

A
SALA

MOD - 1687

AMERICANA CUELLO MAO REGULAR FIT

67% Poliéster 33% Algodón • 195 gr/m²

Tallas: 44 - 60, 62 - 64

- Americana *regular fit*.
- Cuello mao.
- Bolsos de parche.



Croquis



Colores



01



10


MONZA
MONZA

MOD- 4147

CHAQUETA CUELLO TIRILLA CRUZADO

65% Poliéster 32% Algodón 3% EOL • 215 gr/m²

Tallas: 48 - 60, 62 - 64

- Chaquetilla *regular fit*, con cuello tirilla cruzado.
- Delantero cerrado con corchete oculto y con botones dorados envejecido, consiguiendo una imagen impecable.
- Bolsillo de vivo inclinado en el pecho para el boli.
- Dos bolsillos de vivo inferiores.
- Manga de sastre, puño doble con gemelo, como detalle elegante y sofisticado.



NEW

Croquis

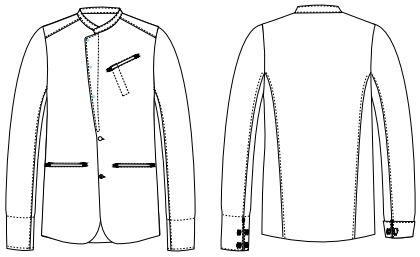



Colores



01 10







Escanea para ver el vídeo del Total Look

S MOD. 4147 pag. 196

P MOD. 4144 pag. 56

MONZA

MOD- 4148

CHAQUETA CUELLO TIRILLA CRUZADO

65% Poliéster 32% Algodón 3% EOL • 215 gr/m²

Tallas: 36 - 52, -

- Chaquetilla *slim fit*, corte ajustado, con cuello tirilla cruzado.
- Delantero cerrado con corchete oculto y con botones dorados envejecido, consiguiendo una imagen impecable.
- Dos bolsillos de vivo inferiores.
- Manga de sastre, puño doble con gemelo, como detalle elegante y sofisticado.

Croquis

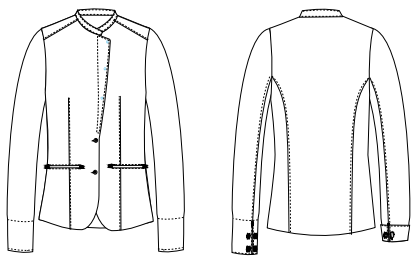

Colores



01



10







Escanea
para ver el
vídeo del
Total Look

S MOD. **4148**
pag. 198

P MOD. **4151**
pag. 60


C
SALA

C

Sala

Complementos

Esta capa tiene funciones diferentes, dependiendo del producto, en unos casos sirve para dar un toque de distintión y elegancia. Y en otros casos se utiliza por razones de seguridad y para aislar la ropa de posibles desgastes y desgarros.



TREND CLASS

MONZA

MOD- 1417

DELANTAL CORTO CAMUFLAJE

Exterior: 100% Poliuterano - Interior: 100% Viscosa • 270 gr/m²

Tallas: 1 - , -

- Delantal corto, ajustable con hebilla.
- Múltiples compartimentos, para el bolígrafo, abridor, libreta, pda, móvil, etc.
- Fácil limpieza y cuidado.
- Medidas: largo 45cm x ancho 71cm

*Planchar al revés

Croquis

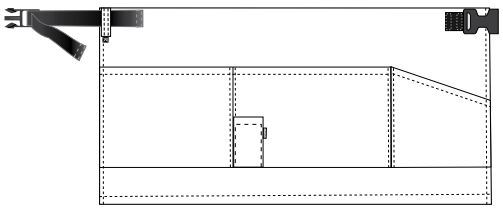

Colores



340

Escanea para ver el vídeo del Total Look

C MOD. 3321 pag. 239

C MOD. 1417 pag. 203

S MOD. 2041 pag. 94

P MOD. 4018 pag. 70



NEW

C SALA

MOD- 1419

DELANTAL FRANCÉS TRANSPARENTE

100% Poliuterano • 160 gr/m²

Tallas: 1 - , -

- Delantal francés asimétrico, cierre ajustable con hebilla.
- Bolsillo asimétrico inclinado y compartimentado para bolígrafo, abridor, pda, etc.
- Fácil limpieza y cuidado.
- Medidas: largo 90cm x ancho 81cm



NEW

SALA

Croquis

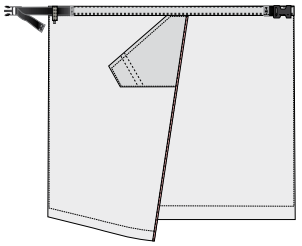

Colores



487





Escanea para ver el vídeo del Total Look

C MOD. 3323 pag. 241

C MOD. 1419 pag. 204

S MOD. 2041 pag. 94

P MOD. 4018 pag. 70

MOD- 1420

DELANTAL PETO CAMUFLAJE

Exterior: 100% Poliuterano - Interior: 100% Viscosa • 270 gr/m²

Tallas: 1 - 3, -

- Delantal peto con cintas de atar en la espalda y ajustable en la cintura.
- Bolsillo de gran capacidad en el peto compartimentado para bolígrafo, abridor, móvil y pda.
- Fácil limpieza y cuidado.
- Medidas delantal talla 1: largo 80cm x ancho 80cm
- Medidas delantal talla 3: largo 90cm x ancho 90cm

*Planchar al revés





Croquis



Colores



340



Escanea para ver el vídeo del Total Look

C MOD. 3321 pag. 239

C MOD. 1420 pag. 206

S MOD. 2040 pag. 92

P MOD. 4017 pag. 203





MASTER CLASS

MOD- 1413

DELANTAL FRANCÉS EFECTO FALDA

65% Poliéster 35% Algodón • 245 gr/m²

Tallas: 1 - , -

- Delantal francés cerrado, botones como detalle decorativo.
- Bolsillo compartimentado para el bolígrafo y abridor.
- Solapa central para una imagen elegante.
- Medidas: largo 90cm x ancho 68cm

Croquis

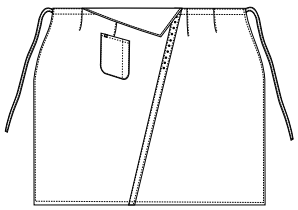

Colores



07

Escanea para ver el vídeo del Total Look

C MOD. 1413 pag. 312
S MOD. 3036 pag. 160
P MOD. 4023 pag. 54



MOD- 1414

DELANTAL PETO

65% Poliéster 35% Algodón • 245 gr/m²

Tallas: 1 - 3, -

- Delantal peto, ajustable en cuello con goma elástica tricolor.
- Bolsillo en el peto cerrado con cremallera, con tirador de cuero.
- Bolsillo central con dos compartimentos de gran capacidad para libreta, móvil, pda.
- Bolsillo de piel compartimentado para bolígrafo y abridor.
- Medidas Talla 1: largo 80cm x ancho 80cm
- Medidas Talla 3: largo 90cm x ancho 90cm





Croquis

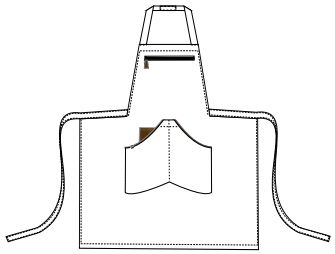

Colores



07



344



NEW

Escanea para ver el vídeo del Total Look

C MOD. 1414 pag. 210

S MOD. 2038 pag. 102

P MOD. 4023 pag. 54

Escanea para ver el vídeo del Total Look

C MOD. 1414 pag. 210

S MOD. 2037 pag. 100

P MOD. 1806 pag. 52



MOD- 1415

NEW

DELANTAL CORTO

65% Poliéster 35% Algodón • 245 gr/m²

Tallas: 1 - , -

- Delantal corto, forma ascendente en la parte central de la cintura para un ajuste perfecto.
- Pliegues en el centro, con dos bolsillos de gran capacidad resaltados con ribete de polipiel.
- Bolsillo de polipiel compartimentado para el bolígrafo y abridor.
- Medidas: largo 45cm x ancho 71cm



Croquis

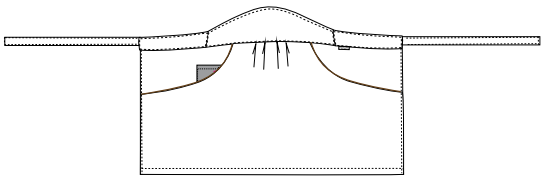

Colores



07



344





C SALA

C MOD. 1415 pag. 212
S MOD. 2043 pag. 106
P MOD. 4023 pag. 54

MOD- 1416

DELANTAL CORTO

65% Poliéster 35% Algodón • 245 gr/m²

Tallas: 1 - , -

- Delantal corto, cintura con ribete de polipiel como detalle decorativo.
- Bolsillo cerrado con cremallera.
- Bolsillo en el lateral derecho de gran capacidad y con bolsillo interior de polipiel para el bolígrafo y abridor.
- Medidas: largo 45cm x ancho 71cm

NEW



Croquis

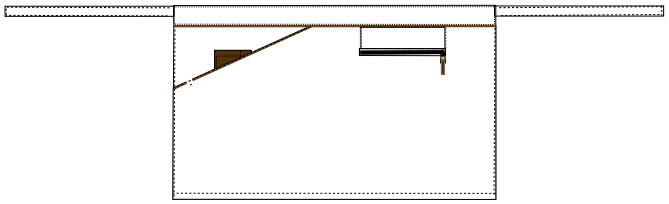

Colores



07



344

Escanea para ver el vídeo del Total Look

C MOD. 1416 pag. 214

S MOD. 2042 pag. 104

P MOD. 1806 pag. 52



MONZA





C SALA

Escanea para ver el vídeo del Total Look

C MOD. **1416** pag. 363

S MOD. **2043** pag. 106

P MOD. **4023** pag. 54



POWER CLASS

MOD - 1241

DELANTAL CORTO

65% Poliéster 35% Algodón • 245 gr/m²

Tallas: Única

- Delantal corto.
- 1 bolso multiapartados.
- Medidas: largo 30cm x ancho 45cm

Croquis

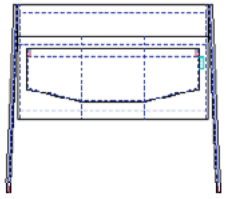

Colores



01



29



MOD- 6423

DELANTAL PETO TIRANTES CRUZADOS

65% Poliéster 35% Algodón • 240 gr/m²

Tallas: 1 - 3, -

- Delantal peto con cintas de atar en la espalda y ajustable en la cintura.
- Compartimento para bolígrafo en la parte del peto, con polipiel como detalle de tendencia.
- Bolsillo para compartimentado para el abridor y libreta.
- Medida talla 1: largo 80cm x ancho 80cm
- Medida talla 3: largo 90cm x ancho 90cm



NEW

Croquis

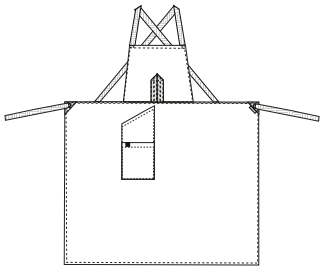

Colores



01



05



29



705





Escanea para ver el vídeo del Total Look

C MOD. **6423** pag. 218

S MOD. **2140** pag. 128

P MOD. **4019** pag. 72

MOD- 6424

NEW

DELANTAL CORTO CINTA POLIPIEL

65% Poliéster 35% Algodón • 240 gr/m²

Tallas: 1 - , -

- Delantal corto, con cintura de polipiel.
- Dos bolsillos de gran capacidad, para libreta, móvil, pda, etc.
- Compartimento para bolígrafo y abridor con polipiel como detalle de tendencia.
- Medidas: largo 45cm x ancho 71cm



Croquis

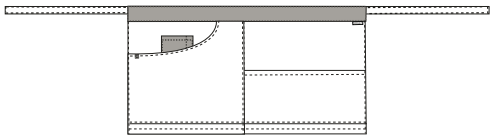

Colores



01 05 29 705





Escanea para ver el vídeo del Total Look

C MOD. 6424 pag. 220
S MOD. 2250 pag. 118
P MOD. 4022 pag. 78

MOD- 6425

NEW

DELANTAL CORTO POLIURETANO

100% Poliuterano • 160 gr/m²

Tallas: 1 - , -

- Delantal corto con cinta de espiga en la cintura.
- Múltiples compartimentos, para el bolígrafo, abridor, libreta, pda, móvil, etc.
- Fácil limpieza y cuidado.
- Medidas: largo 45cm x ancho 71cm



Croquis

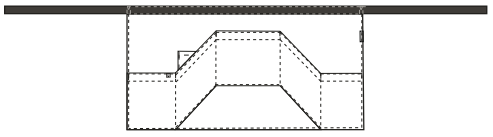

Colores



01 10 40





C MOD. **6425**
pag. 222

S MOD. **3024**
pag. 172

P MOD. **4018**
pag. 70

MOD- 6426

DELANTAL FRANCÉS ABIERTO

65% Poliéster 35% Algodón • 240 gr/m²

Tallas: 1 - 3, -

- Delantal francés, con cintura de polipiel.
- Dos bolsillos de gran capacidad, para libreta, móvil, pda, etc.
- Compartimento para bolígrafo y abridor con polipiel como detalle de tendencia.
- Abertura central para mayor comodidad.
- Medidas talla 1: largo 90cm x ancho 86cm
- Medidas talla 3: largo 90cm x ancho 110cm



NEW

SALA

Croquis

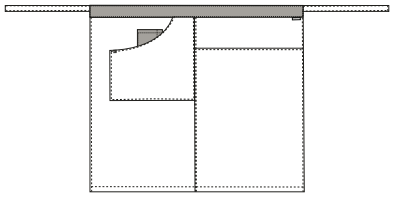

Colores



01 05 29 705





Escanea para ver el vídeo del Total Look

C MOD. **6426** pag. 220

S MOD. **2139** pag. 126

P MOD. **4024** pag. 80

MOD- 6427

DELANTAL PETO CINTA CAMUFLAJE

65% Poliéster 35% Algodón • 240 gr/m²

Tallas: 1 - 3, -

- Delantal peto con forma asimétrica.
- Cinta de cuello de camuflaje ajustable con hebilla.
- Bolsillo en peto compartimentado para abridor y bolígrafo.
- Bolsillo central compartimentado para libreta, móvil, etc.
- Medida talla 1: largo 80cm x ancho 80cm
- Medida talla 3: largo 90cm x ancho 90cm



NEW

Croquis

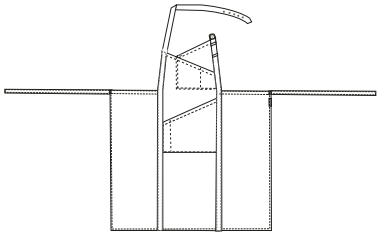

Colores



05

09







Escanea para ver el vídeo del Total Look

C MOD. **6427** pag. 226

S MOD. **2253** pag. 144

P MOD. **4018** pag. 70



Escanea para ver el vídeo del Total Look

C MOD. **6427** pag. 226

S MOD. **2253** pag. 144

P MOD. **4018** pag. 70

Escanea para ver el vídeo del Total Look

C MOD. **6427** pag. 226

S MOD. **2137** pag. 142

P MOD. **4017** pag. 68

MOD- 6428

DELANTAL FRANCÉS CERRADO DENIM

77% Algodón 19% Poliéster 4% Viscosa • 390 gr/m²

Tallas: 1 - 3, -

- Delantal francés bicolor.
- Bolsillo central para libreta, móvil y pda.
- Bolsillo compartimentado para bolígrafo y abridor en el lado derecho.
- Medidas talla 1: largo 90cm x ancho 86cm
- Medidas talla 3: largo 90cm x ancho 110cm

Croquis

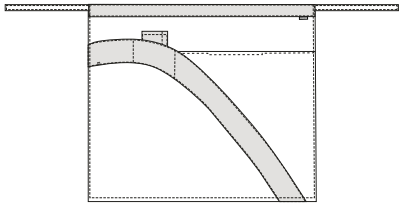

Colores



09



344



534





MONZA

Power *class*

MOD- 6429

DELANTAL FRANCÉS ABIERTO DENIM

77% Algodón 19% Poliéster 4% Viscosa • 390 gr/m²

Tallas: 1 - 3, -

- Delantal francés bicolor con abertura central, para mayor comodidad.
- Bolsillo de gran capacidad en el lado izquierdo para libreta, móvil y pda.
- Bolsillo compartimentado para bolígrafo y abridor en el lado derecho.
- Medidas talla 1: largo 90cm x ancho 86cm
- Medidas talla 3: largo 90cm x ancho 110cm

Croquis

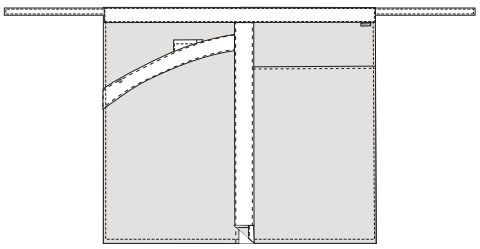

Colores



09 344 534







Escanea para ver el vídeo del Total Look

C MOD. 6429 pag. 230
S MOD. 3023 pag. 170
P MOD. 4019 pag. 72

MONZA

MOD- 6430

DELANTAL PETO DENIM

77% Algodón 19% Poliéster 4% Viscosa • 390 gr/m²

Tallas: 1 - 3, -

- Delantal peto con cintas de atar en la espalda y ajustable en la cintura.
- Bolsillo de gran capacidad para libreta, móvil y pda.
- Bolsillo compartimentado para bolígrafo y abridor.
- Medida talla 1: largo 90cm x ancho 81cm
- Medida talla 3: largo 90cm x ancho 90cm

Croquis

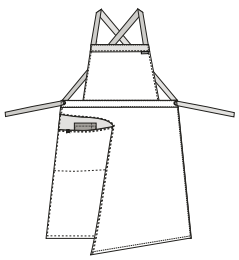

Colores


09


344


534

Power class

NEW



Escanea para ver el vídeo del Total Look

C MOD. 6430 pag. 232
S MOD. 2139 pag. 126
P MOD. 4021 pag. 76



Escanea para ver el vídeo del Total Look

C MOD. **6430** pag. 232

S MOD. **2255** pag. 130

P MOD. **4025** pag. 82



MONZA

MOD- 6431

DELANTAL PETO TIPO SACO

100% Poliéster • 280 gr/m²

Tallas: 1 - 3, -

- Delantal peto con cintas de atar en la espalda y ajustable en la cintura.
- Compartimento para bolígrafo en la parte del peto, con polipiel como detalle de tendencia.
- Bolsillo compartimentado para el abridor y libreta.
- Medida talla 1: largo 80cm x ancho 80cm
- Medida talla 3: largo 90cm x ancho 90cm

Croquis

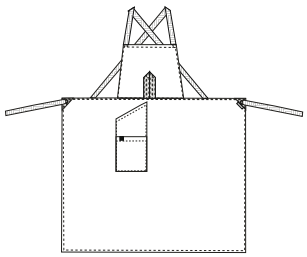

Colores



33









Escanea para ver el vídeo del Total Look

C MOD. 3316 pag. 254
C MOD. 6431 pag. 234
S MOD. 2142 pag. 121
P MOD. 4017 pag. 68

Power class

NEW

MOD- 6432

DELANTAL CORTO TIPO SACO

100% Poliéster • 280 gr/m²

Tallas: 1 - , -

- Delantal corto, con cintura de polipiel.
- Dos bolsillos de gran capacidad, para libreta, móvil, pda, etc.
- Compartimento para bolígrafo y abridor con polipiel como detalle de tendencia.
- Medidas: largo 45cm x ancho 71cm

Croquis

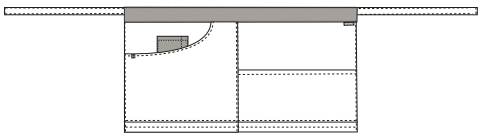

Colores



33





Escanea para ver el vídeo del Total Look

C MOD. 3316 pag. 254

C MOD. 6432 pag. 236

S MOD. 2258 pag. 123

P MOD. 4018 pag. 70





TREND CLASS

MOD- 3321

NEW

CORBATA NUDO CAMUFLAJE

100% Poliuterano

Tallas: ÚNICA

- Corbata camuflaje con nudo en tonos azules.
- Ajustable con cinta satinada en color marino y elástico regulable.
- Cierre con gancho.
- Ancho pala: 5,5 cm
- Tira cuello (ajuste más pequeño): 32 cm
- Largo total (nudo incluido) 50 cm

Croquis

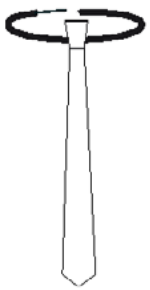

Colores



340



SALA

MOD- 3322

NEW

PAJARITA CORCHO

100% Corcho natural

Tallas: ÚNICA

- Pajarita hecha de corcho para camarero.

Croquis

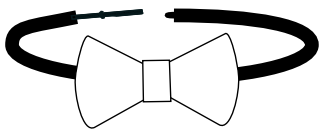

Colores



341



C MOD. 3322
pag. 240

S MOD. 2040
pag. 92

MOD- 3323

NEW

PAJARITA MADERA

100% Madera natural

Tallas: ÚNICA

- Pajarita hecha de madera para camarero.

Croquis

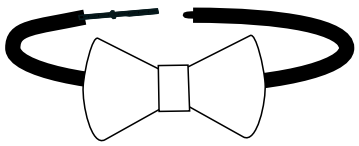

Colores



342



SALA

C MOD. 3322 pag. 240

S MOD. 2041 pag. 94



MASTER CLASS

MOD- 3319

CORBATA ESTAMPADO GEOMÉTRICO

100% Microfibra

Tallas: ÚNICA

- Corbata ancha estampada en tonos marinos y blancos.
- Forro interior en marino.
- Ancho pala: 8 cm
- Largo total (nudo incluido) 147cm

Croquis



Colores



337



C MOD. 3319 pag. 243
A MOD. 1718 pag. 370
S MOD. 2035 pag. 98

MONZA

MOD- 3320

NEW

CORBATA ESTAMPADA PARAMECIOS

100% Microfibra

Tallas: ÚNICA

- Corbata estrecha parametros, tonos azules y blancos.
- Forro interior en marino.
- Ancho pala: 5,5 cm
- Largo total (nudo incluido) 148 cm

Croquis



Colores



338



MOD- 3318

NEW

PAJARITA DE PUNTO ESTAMPADA

100% Microfibra

Tallas: ÚNICA

- Pajarita de punto estampada.

Croquis

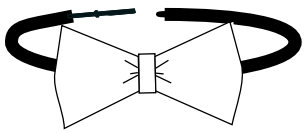

Colores



522



573



753



C MOD. 3318 pag. 245
A MOD. 1719 pag. 270
S MOD. 2036 pag. 99



MOD - 3200

CORBATA SATINADA

100% Poliéster Satinado

Tallas: ÚNICA

- Corbata hombre.

Croquis

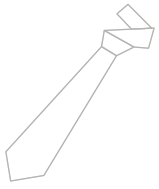

Colores



01 02 07



MOD - 3201

CORBATA SATINADA NUDO

100% Microfibra

Tallas: ÚNICA

- Corbata hombre con nudo.
- Medidas: Ancho 9cm x Largo 51cm.

Croquis

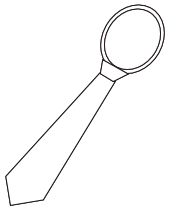

Colores



01 07



FIN STOCK

MOD - 3220

CORBATA NIÑO CON NUDO

100% Microfibra

Tallas: ÚNICA

- Corbata niño con nudo
- Medidas: Ancho 7cm x Largo 36cm.

Croquis

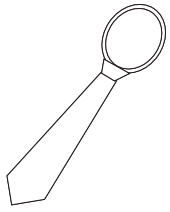

Colores



01 07



MOD - 3221

CORBATA SATINADA NUDO

100% Microfibra

Tallas: ÚNICA

- Corbata mujer con nudo
- Medidas: Ancho 8cm x Largo 45cm.

Croquis

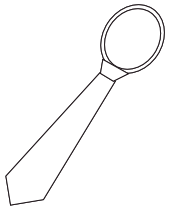

Colores



02 07



FIN STOCK

MOD - 3309

CORBATA FANTASÍA

100% Microfibra

Tallas: ÚNICA

- Corbata hombre.

Croquis

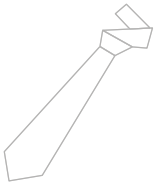

Colores

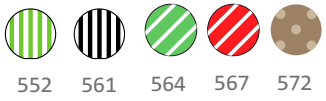

552 561 564 567 572

576 578 579 587 588



MOD - 3202

LAZO RECTO

100% Microfibra

Tallas: ÚNICA

- Lazo recto.
- Medidas: 5cm

Croquis

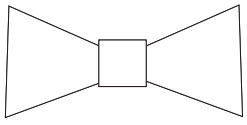

Colores



01


POWER
CLASS

MOD- 3312

NEW

CORBATA ESTRECHA

100% Microfibra

Tallas: ÚNICA

- Corbata estrecha lisa, satinada de microfibra.
- Ancho pala: 5,5 cm
- Largo total (nudo incluido) 150 cm

Croquis



Colores



01



705



C MOD. 3312 pag. 249
A MOD. 4027 pag. 185
S MOD. 2141 pag. 120

MOD- 3313

NEW

CORBATA ESTRECHA DENIM

70% Algodón 30% Poliéster

Tallas: ÚNICA

- Corbata estrecha denim, con forro satinado negro.
- Ancho pala: 5,5 cm
- Largo total (nudo incluido) 150 cm

Croquis



Colores



534



C MOD. 3313 pag. 250
A MOD. 1712 pag. 273
S MOD. 2144 pag. 124

MOD- 3314

NEW

CORBATA ESTRECHA CUADROS

100% Microfibra

Tallas: ÚNICA

- Corbata estrecha de cuadros en tonos, marino, gris y con una raya verde lima.
- Interior con forro satinado de color negro.
- Ancho pala: 5,5 cm
- Largo total (nudo incluido) 150 cm

Croquis



Colores



710



MONZA

MOD- 3317

CORBATA ESTAMPADO VIDRIERA

100% Microfibra

Tallas: ÚNICA

- Corbata ancha vidrieras, con forro interior en tono marino.
- Ancho pala: 8 cm
- Largo total (nudo incluido) 148 cm
- Color 719 combinación de color rojo, dorado, coral y blanco roto.
- Color 720 combinación de color morado, violeta, azul, blanco y negro.

Croquis



Colores



719



720



C MOD. 3317 pag. 252
A MOD. 1712 pag. 273
S MOD. 2141 pag. 120



NEW

MOD - 3324

CORBATA MOTAS ROJAS

100% Microfibra

Tallas: ÚNICA

- Corbata ancha jacquard con rombos rojos.
- Forro interior en color marino.
- Ancho pala: 8 cm
- Largo total (nudo incluido) 150 cm

Croquis



Colores



336



MOD - 3100

CORBATA SATINADA

100% Poliéster Satinado

Tallas: ÚNICA

- Corbata hombre.

Croquis

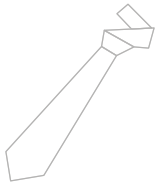

Colores



01

MOD- 3316

NEW

PAJARITA DENIM

70% Algodón 30% Poliéster

Tallas: ÚNICA

- Pajarita denim.

Croquis

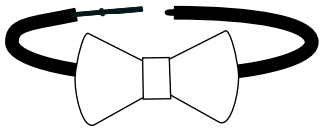

Colores



534





MOD - 3102

LAZO RECTO

100% Poliéster Satinado

Tallas: ÚNICA

- Lazo recto.

Croquis

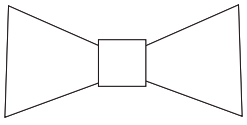

Colores



01



02

FIN STOCK



MOD - 3151

PAÑUELO SEÑORA

100% Poliéster

Tallas: ÚNICA

- Pañuelo mujer.
- Medidas: 70x70cm

Croquis

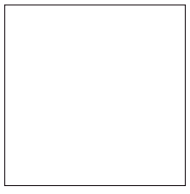

Colores



07





R

Recepción

El conjunto ideal para elevar esa primera impresión de tu marca. Podrás diseñar un traje de recepcionista elegante, cómodo y funcional para el uso diario profesional.

MONZA



POWER CLASS

R
RECEPCIÓN

MOD- 1193

FALDA REGULAR FIT

100% Poliéster Stretch • 160 gr/m²

Tallas: 36- 52, 54 -

- Falda con botones de detalle en la cintura
- Abertura trasera.



FIN STOCK

Croquis

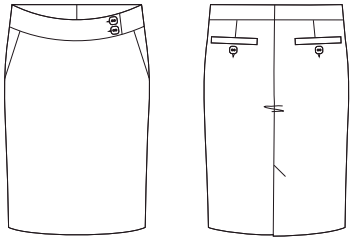

Colores



01 07

MONZA

MOD- 1302

VESTIDO CUELLO CAJA MANGA ¾

93% Poliéster 7% Elastano • 200 gr/m²

Tallas: 36- 52, -

- Corte *slim fit* ajustado, con entalles y cortes para marcar la silueta.
- Cuello redondo, con abertura con cremallera central, viveado con raso, consiguiendo una imagen muy elegante.
- Cremallera de color dorado envejecido.
- Mangas abullonadas, como detalle de tendencia.
- Abertura lateral, con cremallera invisible, para mayor comodidad para poner y quitar.

Croquis

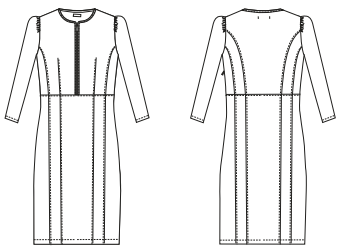

Colores



01



07



R RECEPCIÓN



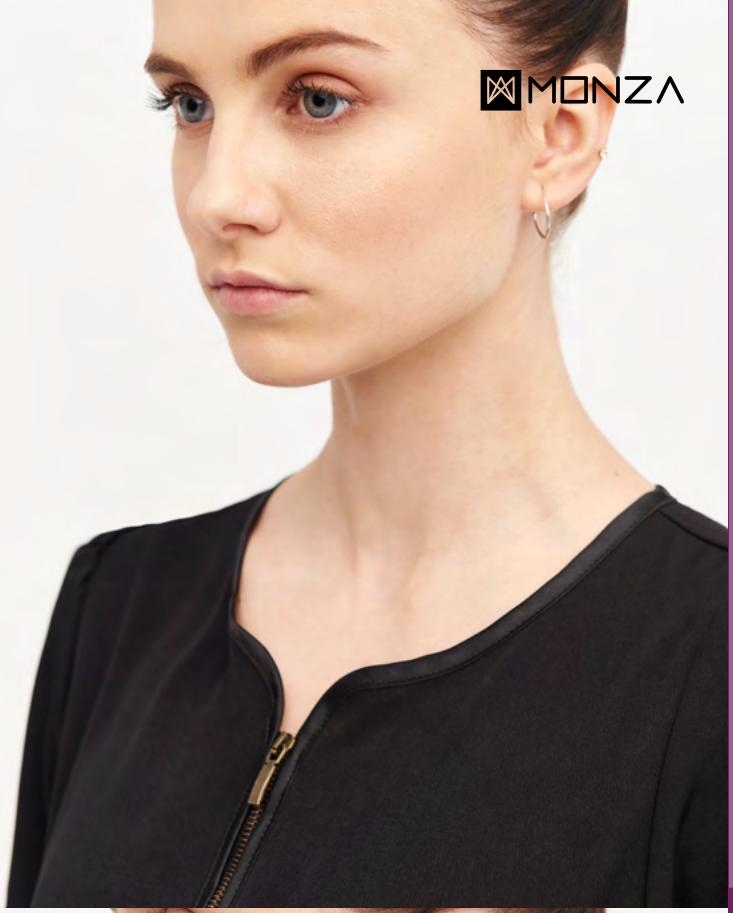



Escanea
para ver el
vídeo del
Total Look



MASTER CLASS

MOD- 2246

BLUSA FRUNCE EN CUELLO REGULAR FIT

100% Poliéster • 120 gr/m²

Tallas: 36 - 52, -

- Blusa *regular fit*, cuello redondo, con frunce en el centro con tejido extra imitando un pañuelo.
- Manga larga con puño ajustable con botón de fantasía.
- Cierre cuello con corte lágrima cerrado con botón.

Croquis

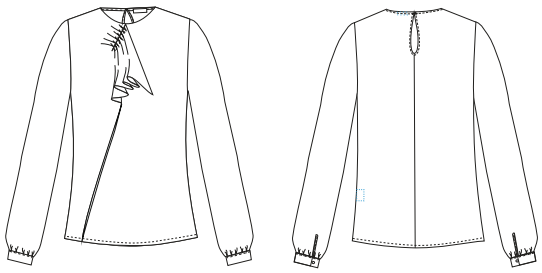

Colores



235



623

Escanea para ver el vídeo del Total Look

S MOD. 2246 pag. 263

P MOD. 4151 pag. 60



R RECEPCIÓN

MONZA

MOD- 2247

BLUSA CUELLO ALTO REGULAR FIT

100% Poliéster • 120 gr/m²

Tallas: 36 - 52, -

- Blusa *regular fit*, cuello alto, con frunce en el centro.
- Manga larga con puño ancho ajustable con dos botones de fantasía.
- Manga abullonada como detalle de tendencia.
- Cierre cuello con corte de lágrima cerrado con dos botones.
- Abertura central trasera para dar amplitud y mayor comodidad.

Croquis

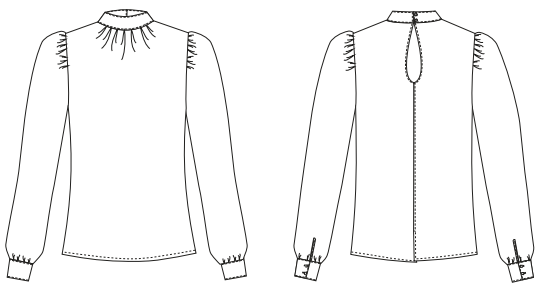

Colores



07 18







Escanea para ver el vídeo del Total Look

S MOD. **2247** pag. 264

P MOD. **4151** pag. 60



POWER CLASS

MOD- 2245

BLUSA FLUIDA REGULAR FIT

100% Poliéster • 115 gr/m²

Tallas: 36- 52, -

- Blusa *regular fit*, cuello redondo, cerrado con corchete.
- Cierre central con botones ocultos.
- Dos bolsillos en el pecho.
- Manga larga con puño cerrado.
- Espalda con canesú y corte central.

Croquis

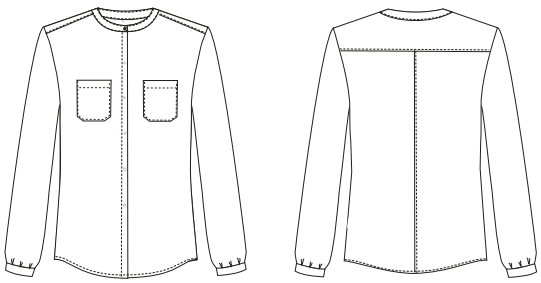

Colores



10 297

S MOD. 2245 pag. 267

P MOD. 4022 pag. 78





MASTER CLASS

MOD- 1718

CONJUNTO TRAJE PANTALÓN 4144 pag. 56

AMERICANA REGULAR FIT

74% Poliéster 22% Viscosa 4% Elastano • 180 gr/m²

Tallas: 48 - 62, 64

- Americana *regular fit*, corte recto, adaptado a las tendencias, al mayor porcentaje de la población.
- Solapas en pico ascendentes.
- Cierre central con dos botones.
- Bolsillos de vivo con tapetas y bolsillo inclinado en el pecho.
- Bolsillos de sastre en el interior.
- Forrada al completo con forro a contraste en tonos azules y con un ribete para una imagen más sofisticada.
- Puño con kissing buttons.
- Dos aberturas traseras para mayor confort.

Croquis

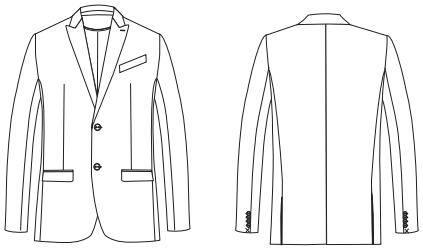

Colores



07



59



MONZA

MOD- 1719

CONJUNTO TRAJE PANTALÓN 4151 pag. 60

AMERICANA REGULAR FIT

74% Poliéster 22% Viscosa 4% Elastano • 180 gr/m²

Tallas: 36 - 52, -

- Americana *regular fit*, corte recto, adaptado a las tendencias, al mayor porcentaje de la población.
- Solapas en pico ascendentes.
- Cierre central con un botón. Bolsillo de vivo con tapetas.
- Bolsillos de sastre en el interior.
- Forrada al completo con forro a contraste en tonos azules y con un ribete para una imagen más sofisticada.
- Puño con kissing buttons.
- Abertura central en la espalda.

Croquis

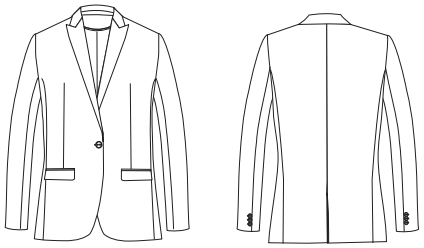

Colores



07



59





Escanea para ver el vídeo del Total Look

C MOD. 3318 pag. 245

A MOD. 1719 pag. 270

S MOD. 2036 pag. 99

P MOD. 4151 pag. 60





POWER CLASS

MOD- 1712

CONJUNTO TRAJE PANTALÓN 4021 pag. 76

AMERICANA REGULAR FIT

93% Poliéster 7% Elastano • 200 gr/m²

Tallas: 44 - 62, 64

- Americana *regular fit*, corte recto, adaptado a las tendencias y al mayor porcentaje de la población.
- Solapas descendentes.
- Cierre central con dos botones.
- Bolsillos de vivo con tapetas y bolsillo inclinado en el pecho.
- Bolsillo de sastre en el interior.
- Forrada al completo y con un ribete a contraste para una imagen más elegante.
- Puño con kissing buttons.
- Dos aberturas traseras para mayor confort.

Croquis

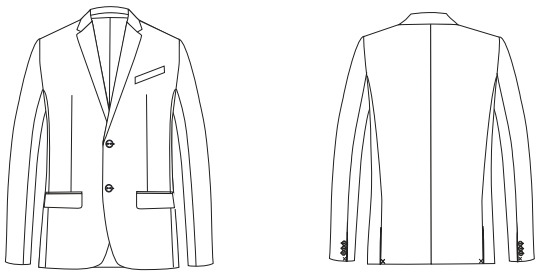

Colores



01 07 59



NEW

Escanea para ver el vídeo del Total Look

C MOD. 3317 pag. 252

A MOD. 1712 pag. 273

S MOD. 2141 pag. 120

P MOD. 4021 pag. 76

MOD- 1713

CONJUNTO TRAJE PANTALÓN 4022 pag. 78

AMERICANA REGULAR FIT

93% Poliéster 7% Elastano • 200 gr/m²

Tallas: 36 - 54, -

- Americana *regular fit*, corte recto, adaptado a las tendencias y al mayor porcentaje de la población.
- Solapas descendentes.
- Cierre central con un botón.
- Bolsillos de vivo.
- Forrada al completo y con un ribete a contraste para una imagen más elegante.
- Puño con un botón.
- Abertura central en la espalda.



NEW

Croquis

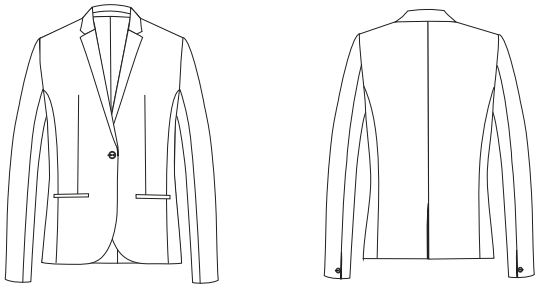



Colores



01 07 59





Escanea para ver el vídeo del Total Look

A MOD. **1713** pag. 274

S MOD. **2260** pag. 125

P MOD. **4022** pag. 78

MONZA

MOD- 1714

CONJUNTO TRAJE PANTALÓN 4021 pag. 76

AMERICANA CUELLO RIB REGULAR FIT

93% Poliéster 7% Elastano • 200 gr/m²

Tallas: 46 - 60, -

- Americana *regular fit*, cuello rib muy cómodo y moderno.
- Cierre central con botones ocultos y un corchete visto en la parte superior.
- Manga con puño rib, muy cómodo.
- Bolsillos integrados en los cortes, consiguiendo una imagen minimalista y limpia.
- Bolsillo de sastre en el interior.
- Forrada al completo.
- Abertura central en la espalda.

Croquis

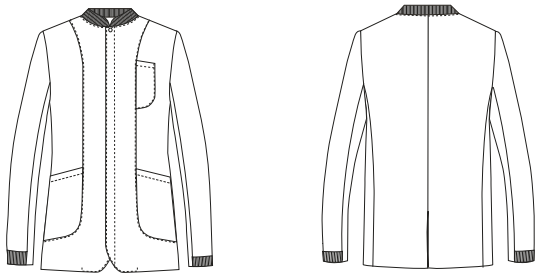

Colores



01





Escanea para ver el vídeo del Total Look

A MOD. 1714 pag. 276

S MOD. 2141 pag. 120

P MOD. 4021 pag. 76



MONZA

MOD- 1715

CONJUNTO TRAJE PANTALÓN 4022 pag. 78

AMERICANA CUELLO RIB REGULAR FIT

93% Poliéster 7% Elastano • 200 gr/m²

Tallas: 36 - 52, -

- Americana *regular fit*, cuello rib muy cómodo y moderno.
- Cierre central con botones ocultos y un corchete visto en la parte superior.
- Manga con puño rib, muy cómodo.
- Bolsillos integrados en los cortes, consiguiendo una imagen minimalista y limpia.
- Bolsillo de sastre en el interior.
- Forrada al completo.
- Corte en la cintura para marcar la silueta.
- Pliegue en la parte central de la espalda para dar mayor amplitud y comodidad.

Croquis

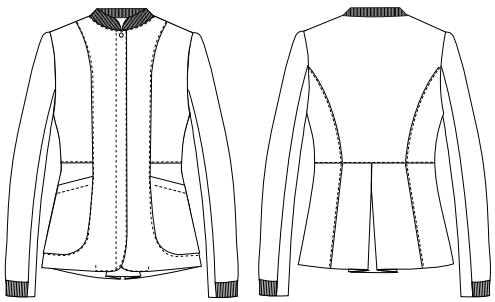

Colores



01

278





Escanea para ver el vídeo del Total Look

A MOD. **1715** pag. 278

S MOD. **2257** pag. 122

P MOD. **4022** pag. 78



MONZA

MOD- 1716

CONJUNTO TRAJE PANTALÓN 4019 pag. 72

AMERICANA DENIM SLIM FIT

74% Algodón 20% Poliéster 5% Rayón 1% Elastano • 245 gr/m²

Tallas: S - XXL, -

- Americana *slim fit*, corte ajustado.
- Solapas descendentes.
- Cierre central con dos botones.
- Bolsillos de parche en forma redondeados, consiguiendo una imagen juvenil y moderna.
- Bolsillo de sastre en el interior.
- Medio forro interior.
- Costuras interiores viveadas, como detalle de calidad.
- Puño con *kissing buttons*.
- Abertura central en la espalda.
- Esta americana lleva un proceso de lavado a la piedra para conseguir un efecto desgastado.

Croquis





Colores



534

280





Escanea para ver el vídeo del Total Look

A MOD. **1716** pag. 280

S MOD. **2145** pag. 134

P MOD. **4019** pag. 72



MOD- 1717

NEW

CONJUNTO TRAJE PANTALÓN 4020 pag. 74

AMERICANA DENIM SLIM FIT

74% Algodón 20% Poliéster 5% Rayón 1% Elastano • 245 gr/m²

Tallas: S - XL, -

- Americana *slim fit*, corte ajustado.
- Solapas descendentes.
- Cierre central con un botón.
- Bolsillos de parche en forma redondeados, consiguiendo una imagen juvenil y moderna.
- Medio forro interior.
- Costuras interiores viveadas, como detalle de calidad.
- Espalda con corte en la cintura y entalles para marcar la silueta.
- Esta americana lleva un proceso de lavado a la piedra para conseguir un efecto desgastado.





Croquis

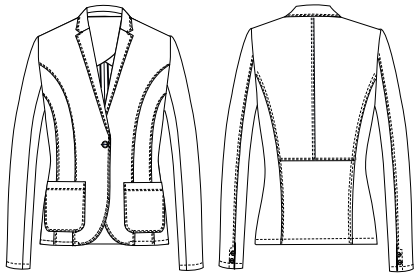

Colores



534





Escanea para ver el vídeo del Total Look

A MOD. **1717** pag. 282

S MOD. **2261** pag. 136

P MOD. **4020** pag. 74

Colección Cocina

Taste the difference

Escanea o haz clic para ver
el vídeo de la colección





MONZA

P
COCINA





P

Cocina

Principal

Formada por las prendas base del equipamiento profesional.



TREND CLASS

Escanea para ver el vídeo de la colección

MOD - 4142

PANTALÓN JOGGING

75% Viscosa 20% Poliamida 5% Elastano • 220 gr/m²

Tallas: S - XXL, 3XL -

- Pantalón *slim fit* con goma elástica en cintura.
- Cortes en las rodillas.
- Corte diagonal donde está incorporado un bolsillo cerrado con cremallera waterproof.
- Bolsillos traseros: derecho cerrado con cremallera waterproof; izquierdo con bolsillo de parche de fácil acceso.

FIN STOCK



Croquis

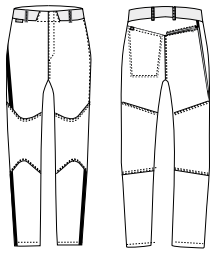

Colores



01

MOD - 4143

PANTALÓN JOGGING

75% Viscosa 20% Poliamida 5% Elastano • 220 gr/m²

Tallas: S - XXL, -

- Pantalón con elástico en cintura aportando un extra de confort.
- Vivo de raso en los laterales para estilizar la silueta.
- Dos bolsillos laterales en forma de media luna.
- Bolsillo trasero con cremallera waterproof.

Croquis

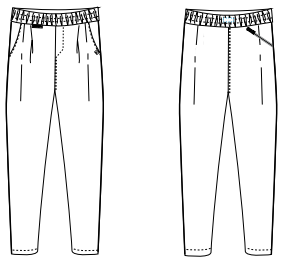

Colores



01



S MOD. 4141 pag. 314

P MOD. 4143 pag. 290

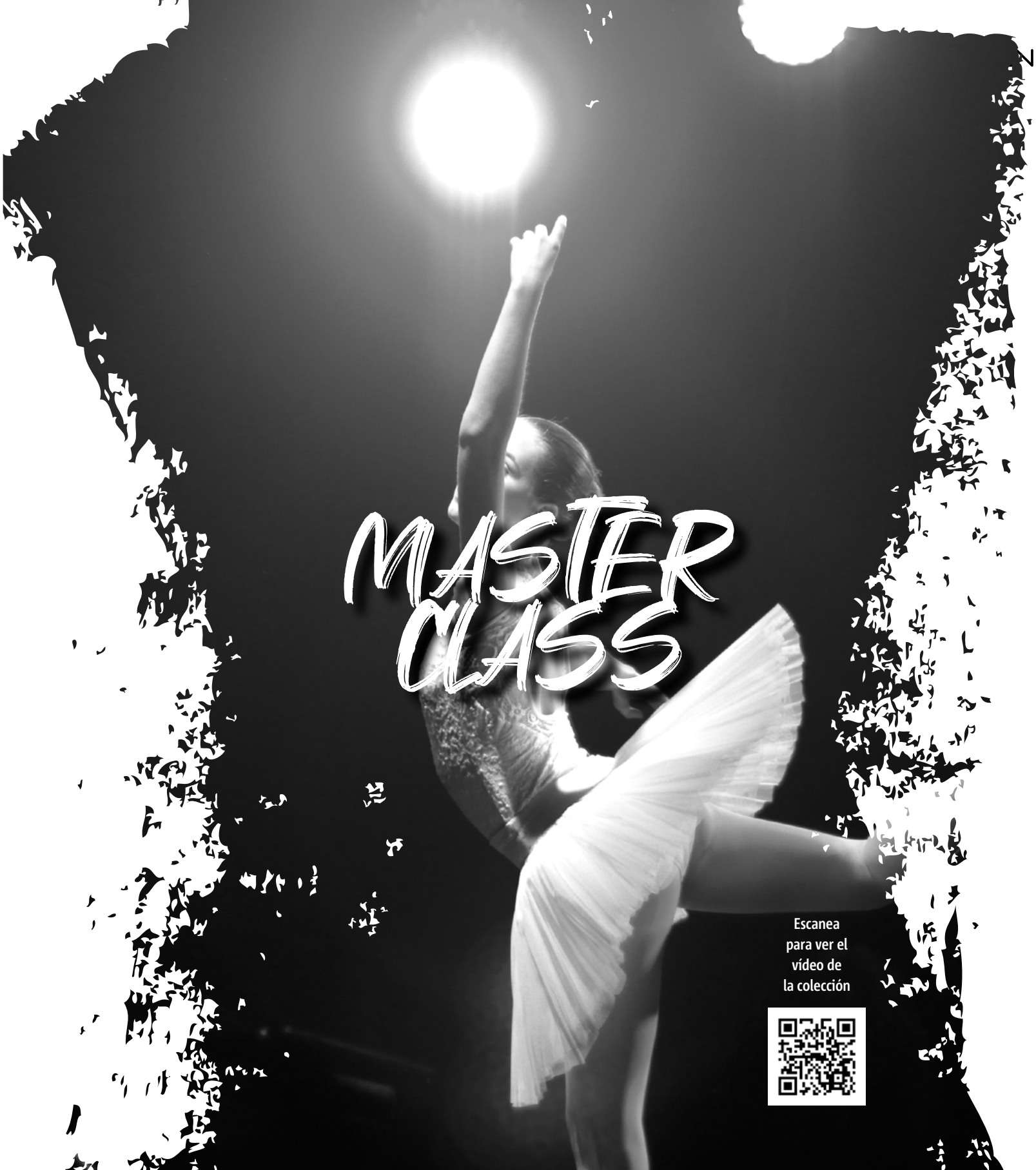

Escanea
para ver el
vídeo de
la colección

MOD - 42

PANTALÓN CUADROS CONFORT FIT

50% Poliéster 50% Algodón • 125 gr/m²

Tallas: 36-38 - 52-54, 56-58 - 60-62

- Pantalón cintura elástica.
- Bolsos media luna en costados.

Croquis

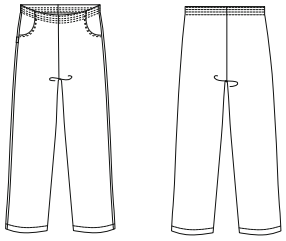

Colores



25



MOD - 4136

PANTALÓN CHINO SLIM FIT

65% Poliéster 32% Algodón 3% EOL • 215 gr/m²

Tallas: 38 - 54, 56 -

- Pantalón con cierre central con broche oculto y cremallera.
- Costuras interiores sobrecargadas para mayor resistencia.
- Bolsillos diagonales resaltados con doble pespunte.
- Doble bolsillo trasero con detalles de polipiel: de gran capacidad y fácil acceso, con bolsillo interior.

Croquis

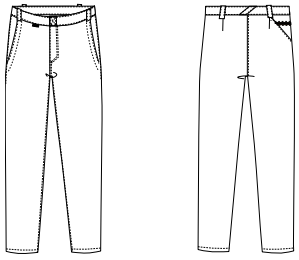

Colores



01



Detalle ribete de cuero en bolsillo trasero en la parte derecha.





COCINA

MOD - 4137

PANTALÓN CHINO SLIM FIT

65% Poliéster 32% Algodón 3% EOL • 215 gr/m²

Tallas: 36 - 52, -

- Pantalón con elástico en la parte trasera de la cintura para aportar un extra de confort.
- Cierre central con broche oculto y cremallera.
- Costuras centrales en el pantalón para alargar la silueta.
- Dos bolsillos traseros: de gran capacidad en la parte derecha resaltado con un ribete de cuero; bolsillo de parche acabado en pico, en la izquierda.

Croquis

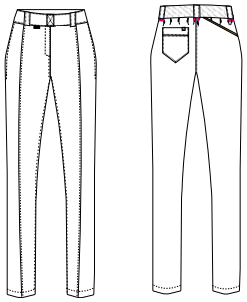

Colores



01





POWER CLASS

Escanea para ver el vídeo de la colección

MONZA

MOD - 4026

PANTALÓN COCINA DEPORTIVO

65% Poliéster 35% Algodón • 110 gr/m²

Tallas: S - XXL, 3XL -

- Pantalón *slim fit*, adaptado a las tendencias de la moda.
- Goma en toda la cintura con aportando mayor comodidad y una estética más moderna y marcada por las tendencias. Tiene cordón en la cintura para un ajuste perfecto y un aire deportivo.
- Combinaciones de tejido de malla en ambos laterales del pantalón mejorando la transpirabilidad y el confort del usuario.
- Bolsillo en el delantero inclinado de fácil acceso.
- Bolsillo en el lateral para guardar el cúter.
- Bolsillo trasero en el lado izquierdo de gran apertura y cerrado con corchete para asegurar que los objetos permanezcan seguros.

Croquis

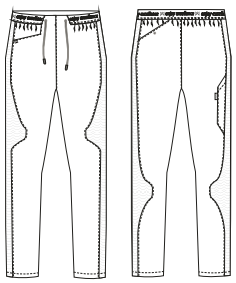

Colores



07

296

Power class

NEW



Escanea para ver vídeo del Total Look

S MOD. 4124 pag. 348

P MOD. 4026 pag. 296

P COCINA







P
COCINA

MOD - 4009

PANTALÓN DEPORTIVO SLIM FIT

65% Poliéster 35% Algodón • 105 gr/m²

Tallas: S - XXL, 3XL -

- Pantalón growing fit con goma en toda la cintura aportando mayor comodidad y cordón para ajustar.
- Combinaciones de tejido de malla en ambos laterales mejorando la transpirabilidad.
- Bolsillo en el delantero de fácil acceso.
- Bolsillo en el lateral para guardar el cúter.
- Bolsillo trasero en el lado izquierdo de gran apertura y cerrado con corchete.



Croquis

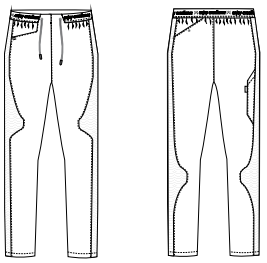

Colores



01



705



Escanea para ver vídeo del Total Look

S MOD. **4124** pag. 348

P MOD. **4009** pag. 298

MONZA



Bolsillo lateral para cúter.



Elástico en cintura.

MOD - 4008

PANTALÓN DENIM JOGGING

74% Algodón 20% Poliéster 5% Rayón 1% Elastano • 245 gr/m²

Tallas: S - XXL, 3XL -

- Pantalón *jogging* con elástico en cintura y en los tobillos.
- Dos bolsillos traseros: el derecho cerrado con cremallera waterproof para el móvil; el izquierdo de gran apertura y fácil acceso.
- Bolsillo para cúter.
- Pantalón con proceso de lavado a la piedra para conseguir efecto desgastado.



Croquis

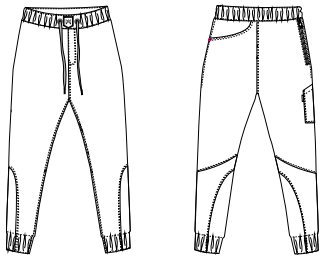

Colores



186



534



Escanea para ver vídeo del Total Look

S MOD. 4122 pag. 342

P MOD. 4008 pag. 300



Bolsillo para cúter.



Elástico en cintura.

MOD - 4010

PANTALÓN LEGGING DENIM MOLDEADOR

74% Algodón 20% Poliéster 5% Rayón 1% Elastano • 245 gr/m²

Tallas: S - XXL, -

- Pantalón *legging* denim punto que se adapta a los movimientos del cuerpo.
- Se trata de una prenda que se amolda al cuerpo. Estiliza y alarga la silueta.
- Cintura ancha con elástico que ajusta y adapta a la cintura.
- Cortes con los que se alarga la figura.
- Bolsillo trasero cerrado con cremallera waterproof para el móvil.
- Pantalón con proceso de lavado a la piedra para conseguir efecto desgastado.



Croquis

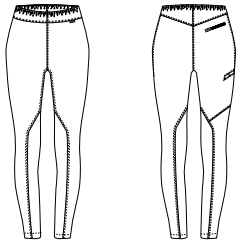

Colores



186



534



Escanea para ver vídeo del Total Look

S MOD. **4125** pag. 344

P MOD. **4010** pag. 302



MOD - 4000

P

PANTALÓN CUADROS CONFORT FIT

65% Poliéster 35% Algodón • 125 gr/m²

Tallas: XS - XXL, 3XL - 4XL

- Pantalón *growing fit* con media cintura elástica.
- Bajo con dobladillo con pespunte.
- Bolsillos inclinados en los costados y bolsillo de parche trasero

Croquis

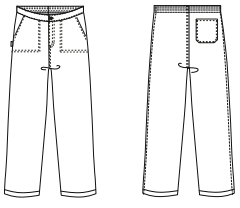

Colores



25



MOD - 4002

P

PANTALÓN CUADROS CONFORT FIT

65% Poliéster 35% Algodón • 130 gr/m²

Tallas: XS - XXL, 3XL - 4XL

- Pantalón *growing fit* con media cintura elástica.
- Bolsillos inclinados en los costados.
- Bolsillo de parche trasero en la parte derecha.

Croquis

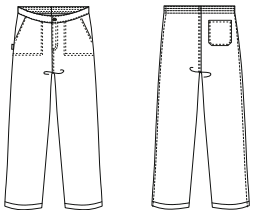

Colores



410



MOD - 4006

PANTALÓN REGULAR FIT

65% Poliéster 35% Algodón • 105 gr/m²

Tallas: S - XXL, 3XL -

- Pantalón *growing fit* con goma elástica en la cintura y cordón para ajustar.
- Dos bolsillos delanteros alineados con la costura.
- Costuras laterales sobrecargadas para mayor resistencia.

Croquis

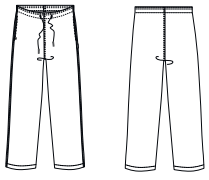

Colores



01



MOD - 4115

PANTALÓN CONFORT FIT

65% Poliéster 35% Algodón • 215 gr/m²

Tallas: S - XXL, 3XL - 4XL

- Pantalón *growing fit* con cintura elástica y bolsos.

Croquis

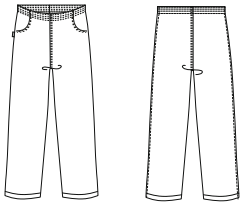

Colores



01


CAMISA
MASTER

S

Cocina
Superior



Estas prendas cubren la parte superior del tronco y son las que están en contacto directo con la piel, por ello tienen que ser suaves, cómodas y trasnpirables permitiendo la liberdad de movimientos.





TREND CLASS

Escanea
para ver el
vídeo de
la colección

MOD - 4138

CHAQUETILLA CUELLO MAO SLIM FIT

98% Algodón 2% Elastano • 215 gr/m²

Tallas: S - XXL, 3XL -

- Chaquetilla manga larga con cortes asimétricos para abrochar con corchetes.
- Cuello mao estrecho.
- Contrastes en polipiel en los hombros.
- Bolsillos integrados en los cortes.
- Espalda con cortes donde están integradas cremalleras invisibles con tejillo de malla transpirable que el usuario puede abrir para mejorar su confort.

Croquis

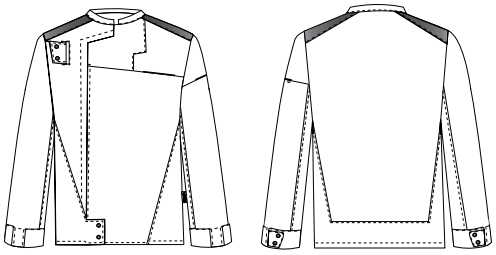

Colores



S MOD. 4138 pag. 309

P MOD. 4142 pag. 289



MOD - 4139

CHAQUETILLA CRUCE ASIMÉTRICO SLIM FIT

98% Algodón 2% Elastano • 215 gr/m²

Tallas: S - XXL, -

- Chaquetilla de cocina de mujer slim fit. Con cortes en el delantero que estilizan la silueta y cortes inclinados que marcan la cintura.
- Cierre con corchetes ocultos y con un broche central.
- Cuello con solapa asimétrica en polipiel creando una huella diferenciadora y única.
- Resaltamos los hombros con contrastes en polipiel, consiguiendo una imagen de líder.
- La espalda con corte en V donde van integradas las cremalleras invisibles con tejido de malla transpirable para que el usuario las pueda abrir para mejor su confort.

Croquis

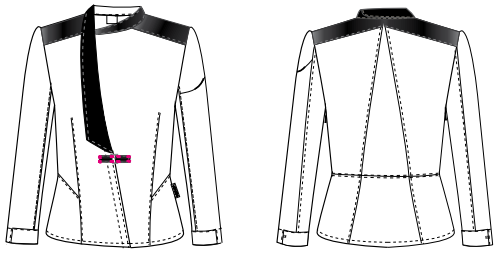

Colores



10







Escanea para ver el vídeo del Total Look

S MOD. 4139 pag. 310

P MOD. 4143 pag. 290

MONZA



Cierre con hebilla y velcro.



Bolsillo en la manga para guardar pinza.

MOD - 4140

CHAQUETILLA SLIM FIT

98% Algodón 2% Elastano • 215 gr/m²

Tallas: S - XXL, 3XL -

- Chaquetilla de cocina de hombre slim fit. Con cierre central con corchete oculto de rápida apertura.
- Cuello mao en forma descendente, consiguiendo una imagen moderna.
- Resaltamos los hombros con los cortes inclinados, consiguiendo una imagen de liderazgo.
- Contrastes de polipiel en los hombros resaltando la musculatura.
- Bolsillo en la manga integrado en los cortes de polipiel.
- En los laterales tiene dos cremalleras invisibles con tejido de malla transpirable para que el usuario las pueda abrir para un mayor confort.

*Lavar del revés

Croquis



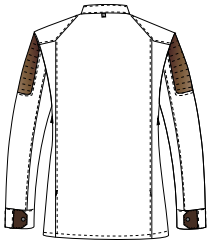

Colores



05



09





S COCINA

MONZA



Bajo de manga con detalle de cuero consiguiendo una imagen moderna.

Escanea para ver el vídeo del Total Look

S MOD. 4140 pag.312

P MOD. 4142 pag.289



Bolsillo en la manga integrado en los cortes para guardar pinza.

MOD - 4141

CHAQUETILLA SLIM FIT

98% Algodón 2% Elastano • 215 gr/m²

Tallas: S - XXL, -

- Chaquetilla de cocina para mujer slim fit. Con cortes redondeados en el delantero y corte recto en la cintura para estilizar la figura.
- El cierre con corchetes ocultos y con correas de polipiel símbolo de fortaleza.
- Cuello con solapa asimétrico en polipiel crea una huella diferenciadora y única.
- Resaltamos los hombros con contrastes en polipiel, consiguiendo una imagen de líder.
- Corte limpio en la manga donde incorporamos un bolsillo.
- La espalda con corte en V donde van integradas las cremalleras invisibles con tejido de malla transpirable para que el usuario las pueda abrir y así mejorar su confort.

*Lavar del revés

Croquis

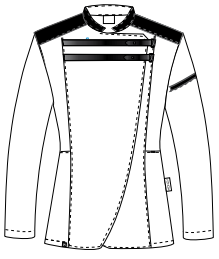

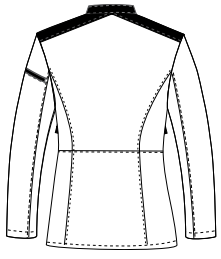

Colores



05



40







Escanea para ver el vídeo del Total Look

S MOD. 4141 pag. 314

P MOD. 4143 pag. 290



Cierre con correas de polipiel y corchetes ocultos.



Bolsillo en la manga integrado en los cortes para guardar pinza.

MASTER CLASS

Escanea o haz clic para ver el vídeo de la colección



MOD - 633

CHAQUETILLA REGULAR FIT

67% Poliéster 33% Algodón 195 gr/m²
Tallas: 44 - 60, 62 - 64

- Chaquetilla manga larga con corchetes.
- Espalda recta.
- Manga larga con puño vuelto.
- Cuello mao.



Croquis

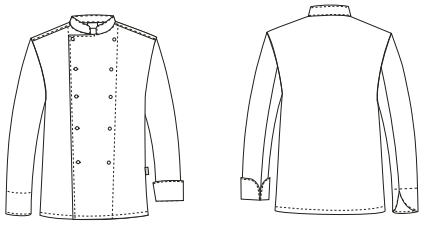

Colores



01



10

MONZA

MOD - 4113

CHAQUETILLA ALGODÓN PYMA REGULAR FIT

100% Algodón Pyma • 155 gr/m²

Tallas: 48 - 60, 62 - 64

- Chaquetilla *regular fit*, cuello mao.
- Doble abotonadura, con botón forrado colocado a presión, para evitar que se puedan caer.
- Bolsillo de vivo en la manga compartimentado.
- Puño tradicional de dar vuelta.
- Mangas combinadas con tejido de rápido secado para mayor comodidad.
- Espalda con inserciones de tejido de punto de rápido de secado para mejorar la transpirabilidad y el confort del usuario.

Croquis

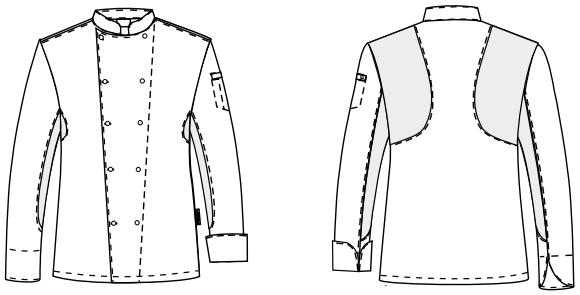

Colores



10



S COCINA





Escanea para ver el vídeo del Total Look

S MOD. 4113 pag. 318

P MOD. 4136 pag. 293

MOD - 4131

CHAQUETILLA REGULAR FIT

65% Poliéster 32% Algodón 3%EOL • 215 gr/m²

Tallas: S - XXL, 3XL -

- Chaquetilla manga larga con jaretas en el delantero con detalles de cuero dando un toque de elegancia y tradición.
- Cierre lateral con corchete oculto y de rápida apertura.
- Cuello mao estrecho.
- Puño tradicional de vuelta con detalles decorativos de cuero.
- Tejido de malla transpirable debajo de la axila.
- Trabilla con detalles de cuero en la parte superior de la espalda donde se incorpora el tejido de malla transpirable.
- Bolsillo de ojal en la manga con ribete de cuero y compartimentado.





Croquis

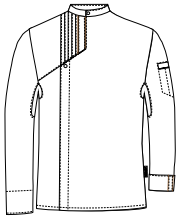

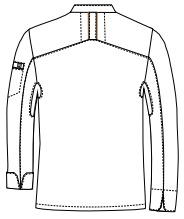

Colores



10



Bolsillo en la manga para pinza.

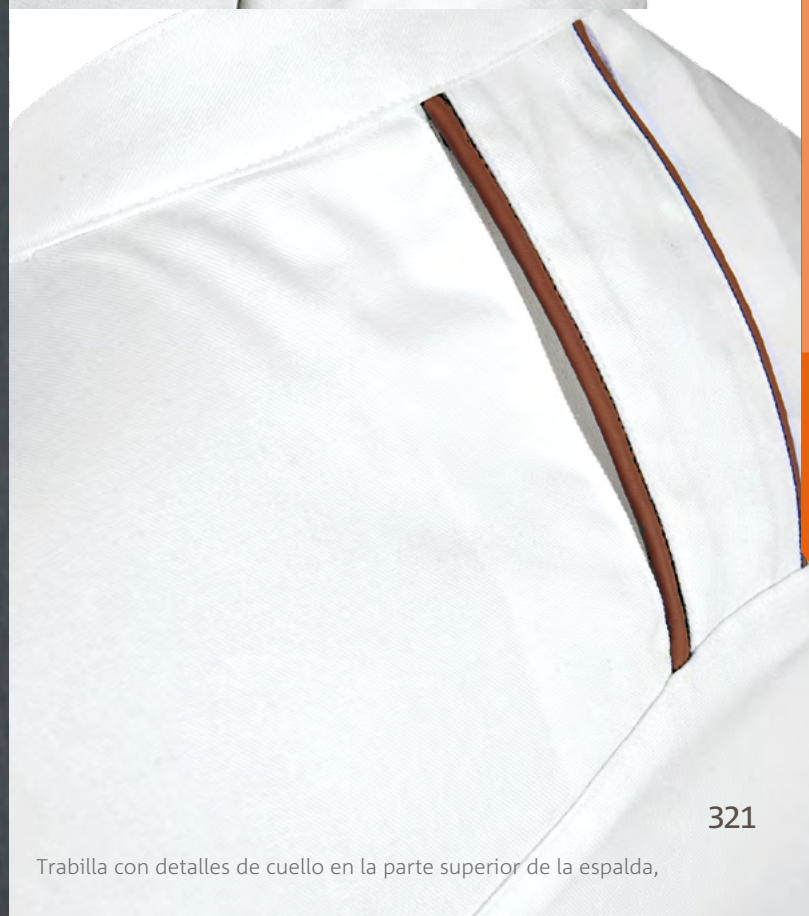

Trabilla con detalles de cuello en la parte superior de la espalda,

Escanea para ver el vídeo del Total Look

S MOD. 4131 pag. 320

P MOD. 4136 pag. 293

MOD - 4132

CHAQUETILLA CON CREMALLERA SLIM FIT

65% Poliéster 32% Algodón 3% EOL • 215 gr/m²

Tallas: S - XXL, -

- Chaquetilla de cocina para mujer slim fit. Con costadillos para resaltar la silueta.
- Su cuello mao acabado en forma descendente consigue una imagen elegante y cuidada. El cierre lateral con cremallera YKK de doble cursor para dar amplitud en la cadera. La cremallera es de espiga y dorada, dando a la prenda un detalle de lujo.
- Manga ¾ con puño asimétrico y con cortes en todo el largo de la manga. El bolsillo compartimentado metido dentro de la costura de la manga dando una imagen de limpieza.
- En la parte superior de la espalda tiene dos aberturas, para mejorar la transpirabilidad y por detalle estético en tendencia de la moda.





Croquis

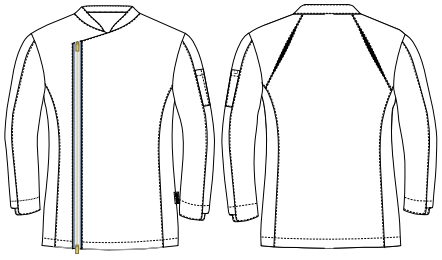

Colores



10



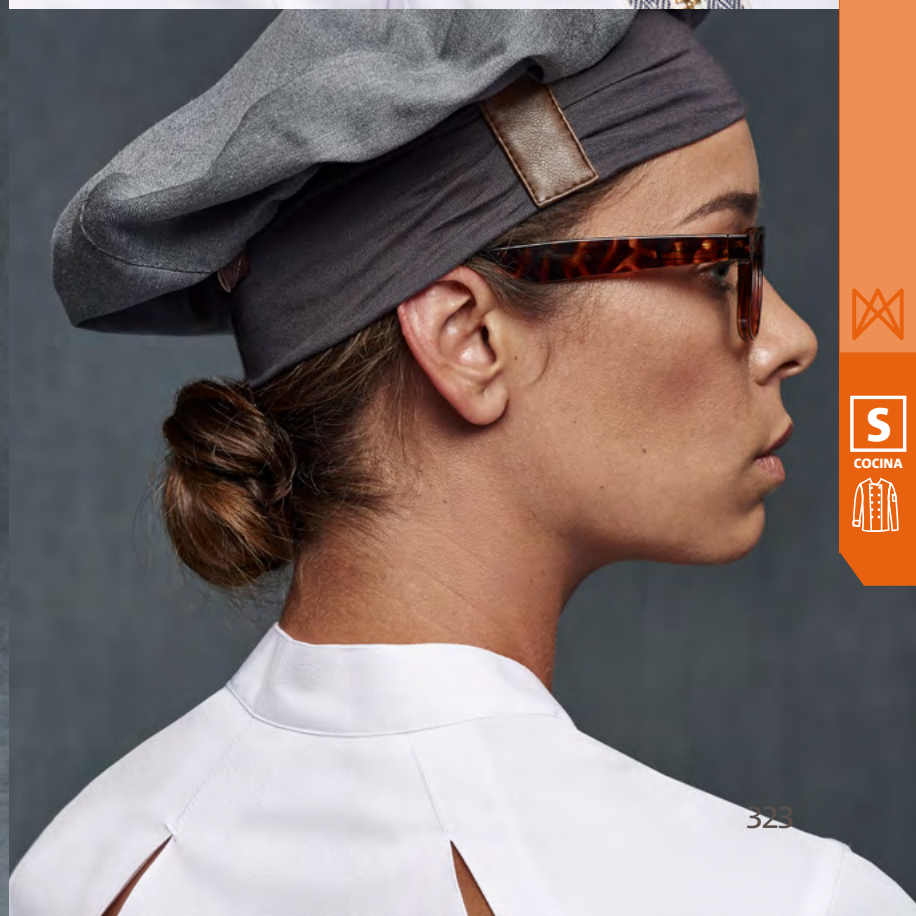

Escanea para ver el vídeo del Total Look

S MOD. 4132
pag. 322

P MOD. 4137
pag. 294

MOD - 4133

CHAQUETILLA CAMISA REGULAR FIT

50% Poliéster 26% Algodón 24% EME (T400) • 135 gr/m²

Tallas: 46 - 60, 62 - 64

- Camisa manga larga con cortes en delantero, mangas y espalda con costura abierta y pespunteada.
- Cierre central con corchete oculto y una fornitura decorativa de polipiel.
- Cuello kent estrecho.
- Puños con gemelos.
- Bosillo de ojal en la manga compartimentado.



Croquis

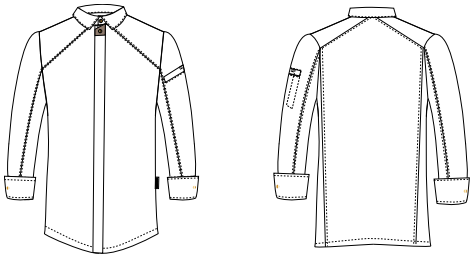

Colores









MONZA

Escanea para ver el vídeo del Total Look

S MOD. **4133**
pag. 324

P MOD. **4136**
pag. 293

S
COCINA

MOD - 4134

CHAQUETILLA REGULAR FIT

65% Poliéster 35% Algodón **Stretch Mecánico** • 215 gr/m²

Tallas: S - XXL, 3XL -

- Chaquetilla de cocina para hombre *regular fit*.
- Con cortes inclinados en forma de trapecio, resaltados con ribetes de cuero para definir la silueta.
- Cuello en forma ascendente da una imagen elegante y cuidada.
- Puños de dar vuelta con forma recta y con detalle dorado.
- La espalda tiene dos cremalleras invisibles con tejido de malla transpirable para que el cocinero las pueda abrir y mejorar su confort. La parte inferior de la espalda tiene una abertura central dando un toque de elegancia.
- Un bolsillo en el pecho integrado en los cortes para que quede difuminado consiguiendo una imagen impecable.
- Trabilla en el cuello de polipiel para sujetar el delantal.

Croquis

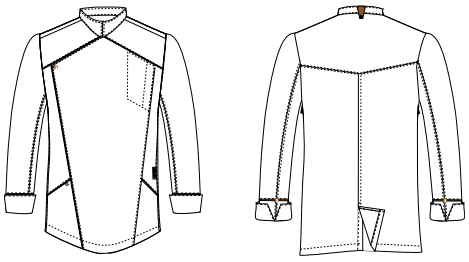

Colores



09











MONZA

S
COCINA

MOD - 4135

CHAQUETILLA SLIM FIT

65% Poliéster 35% **Stretch Mecánico** • 215 gr/m²

Tallas: S - XXL, -

- Chaquetilla de cocina para señora slim fit. Con cortes redondeados en el delantero para resaltar la silueta.
- El cierre lateral con corchete oculto de rápida apertura y corchetes vistos dorados dando un toque de elegancia.
- Puños anchos cerrados con 3 botones dorados para que se pueda remangar en caso necesario.
- Un bolsillo en el pecho integrado en los cortes para que quede difuminado consiguiendo así una imagen impecable.
- La espalda tiene dos cremalleras invisibles con tejido de malla transpirable para que la cocinera las pueda abrir para mejorar su confort.
- Trabilla en el cuello de polipiel para sujetar el delantal.





Croquis

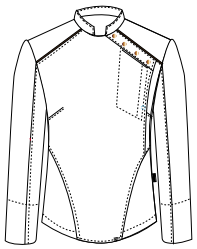

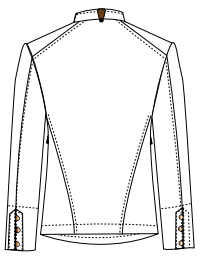

Colores



09





Escanea para ver el vídeo del Total Look

S MOD. **4135** pag. 328

P MOD. **4137** pag. 294



POWER CLASS

Escanea para ver el vídeo de la colección

MOD - 4103

CHAQUETILLA CONFORT FIT

65% Poliéster 35% Algodón • 210 gr/m²

Tallas: XS - XXL, 3XL -

- Chaquetilla manga larga growing fit con puño vuelto.
- Doble abotonadura.
- Cuello mao.
- Bolsillo de parche a la altura del pecho en el lado izquierdo.



Croquis

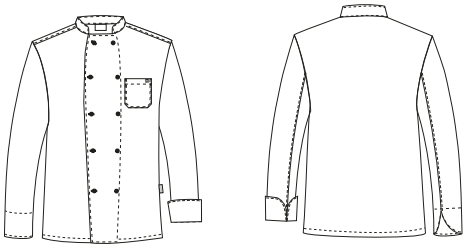

Colores



10



MOD - 4104

S

CHAQUETILLA CONFORT FIT

65% Poliéster 35% Algodón • 210 gr/m²

Tallas: XS - XXL, 3XL -

- Chaquetilla manga corta *growing fit* con cierre doble abotonadura.
- Espalda recta. Cuello mao.
- Bolsillo de parche a la altura del pecho en lado izquierdo.

Croquis





Colores



10



MOD - 4114

S

CHAQUETILLA CONFORT FIT

65% Poliéster 35% Algodón • 105 gr/m²

Tallas: XS - XXL, 3XL -

- Chaquetilla manga corta *growing fit* con cierre doble abotonadura.
- Cuello mao.
- Dobladillo con pespunte normal en el bajo.
- Bolsillo de parche a la altura del pecho en lado izquierdo.

Croquis





Colores



10



MOD - 4116

S

CHAQUETILLA CONFORT FIT

65% Poliéster 35% Algodón • 210 gr/m²

Tallas: XS - XXL, 3XL -

- Chaquetilla manga larga *growing fit* con doble abotonadura.
- Cuello mao.
- Bolsillo de parche en la manga izquierda.

Croquis

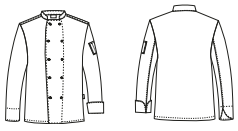

Colores



01



MOD - 4117

S

CHAQUETILLA CONFORT FIT

65% Poliéster 35% Algodón • 210 gr/m²

Tallas: XS - XXL, 3XL -

- Chaquetilla manga corta *growing fit* con doble abotonadura.
- Cuello mao.
- Bolsillo de parche en la manga izquierda.

Croquis

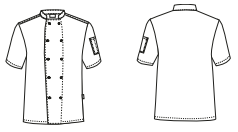

Colores



01

MONZA

MOD - 4118

CHAQUETILLA REGULAR FIT

65% Poliéster 35% Algodón • 150 gr/m²

Tallas: S - XXL, 3XL -

- Chaquetilla de cocina de hombre regular fit.
- Cierre con doble abotonadura y con botón forrado.
- Cuello mao y manga con puño tradicional.
- Espalda con tejido de malla transpirable en las zonas de mayor sudoración y movilidad.
- Los cortes en el delantero estilizan la silueta del cocinero.

Croquis

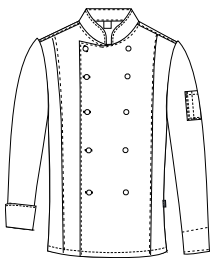

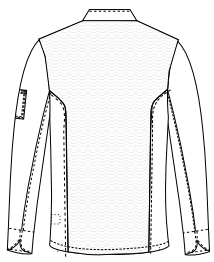



Colores



01



10



Power class

S MOD. 4118 pag. 334

P MOD. 4006 pag. 305

S COCINA

MONZA

MOD - 4119

CHAQUETILLA REGULAR FIT

65% Poliéster 35% Algodón • 150 gr/m²

Tallas: S - XXL, -

- Chaquetilla de cocina cruzada de mujer regular fit.
- Cierre con doble abotonadura y con botón forrado.
- El cuello mao y la manga con puño tradicional.
- Espalda con tejido de malla transpirable en las zonas de mayor sudoración y movilidad.
- Los cortes en el delantero estilizan la silueta de la cocinera.

Croquis

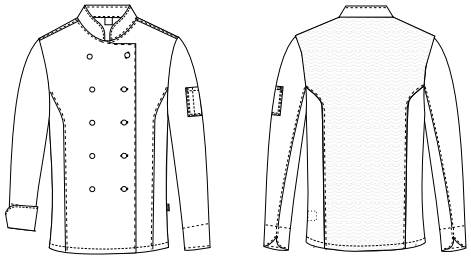

Colores



01



10



S MOD. 4119 pag. 335

P MOD. 4006 pag. 305

MOD - 4120

CHAQUETILLA CREMALLERA REGULAR FIT

65% Poliéster 35% Algodón • 150 gr/m²

Tallas: S - XXL, 3XL -

- Chaquetilla de cocina de hombre regular fit.
- Cierre con cremallera del revés para evitar que entre la suciedad y posibles rozaduras.
- Ribete de polipiel para marcar una simetría con la cremallera.
- Cuello mao con rib que aporta mayor comodidad al cocinero, al igual que el puño de las mangas, lo que aporta mayor comodidad al remangarse.
- En la espalda predomina el tejido de malla para mejorar la transpirabilidad en la cocina y dando un extra de confort al realizar movimientos.
- Mangas combinadas también con tejido de malla transpirable. Las costuras sobrecargadas para mayor resistencia.





Croquis

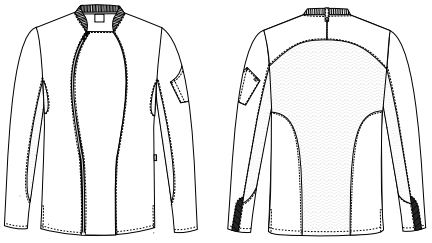

Colores





S MOD. **4120**
pag. 336

P MOD. **4008**
pag. 300



MOD - 4121

CHAQUETILLA REGULAR FIT

65% Poliéster 35% Algodón • 150 gr/m²

Tallas: S - XXL, 3XL -

- Chaquetilla de cocina de hombre regular fit.
- El cierre lateral con corchete oculto de rápida apertura.
- El cuello mao con rib aporta mayor comodidad al cocinero. Al igual que el puño de las mangas, donde el rib elástico aporta mayor comodidad para remangarse.
- Espalda con cortes en forma de M súper deportiva y con tejido de malla para mejorar la transpirabilidad del usuario y dando un extra de confort al realizar movimientos.
- Las mangas combinadas también con tejido de malla transpirable.
- Costuras sobrecargadas para mayor resistencia.



INNOVA

Croquis

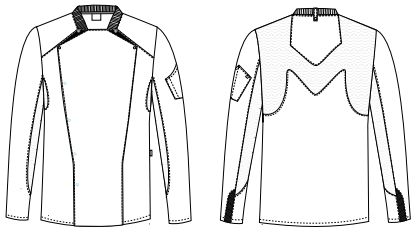



Colores



10



Escanea para ver el vídeo del Total Look

S MOD. **4121** pag. 338

P MOD. **4008** pag. 300



MOD - 4127

CHAQUETILLA SLIM FIT

65% Poliéster 35% Algodón • 150 gr/m²

Tallas: S - XXL, -

- Chaquetilla de cocina de mujer slim fit.
- El cierre lateral con corchete oculto de rápida apertura.
- Cuello mao con rib que aporta mayor comodidad al usuario. Al igual que el puño de las mangas, donde el rib elástico consigue el ajuste perfecto al remangarse.
- Espalda con cortes en forma de M, lo que le da un aire deportivo, y con tejido de malla para mejorar la transpirabilidad del usuario y dando un extra de confort al realizar movimientos. El tejido de malla transpirable también en las mangas.



Croquis

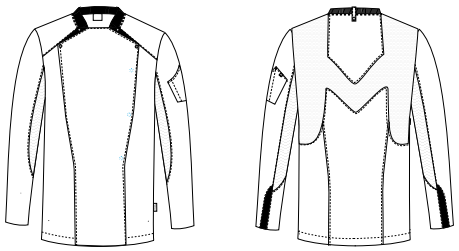

Colores



10





S MOD. 4127
pag. 340

P MOD. 4010
pag. 302

MOD - 4122

CHAQUETILLA REGULAR FIT

65% Poliéster 35% Algodón • 150 gr/m²

Tallas: S - XXL, 3XL -

- Chaquetilla de cocina de hombre *regular fit*.
- El cierre lateral con corchete oculto de rápida apertura.
- Cuello mao con rib que aporta mayor comodidad al usuario. Al igual que el puño de las mangas, donde el rib elástico aporta mayor comodidad para remangarse.
- Bolsillo central en forma de triangular con compartimento para el bolígrafo y las pinzas y otro bolsillo en la manga compartimentado.
- La espalda combinada con tejido de malla en las zonas de mayor sudoración y dando un extra de confort al cocinero al realizar movimientos. Al igual que las mangas, donde también incorporamos tejido de malla transpirable



Croquis

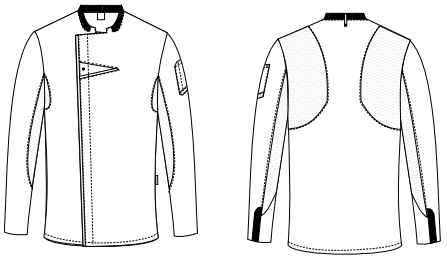

Colores



342

01



10



705







Escanea para ver el vídeo del Total Look

S MOD. 4122
pag. 342

P MOD. 4008
pag. 300

MOD - 4125

CHAQUETILLA SLIM FIT

65% Poliéster 35% Algodón • 150 gr/m²

Tallas: S - XXL, -

- Chaquetilla de cocina de mujer slim fit.
- Con cierre lateral con corchete oculto de rápida apertura.
- El cuello mao con rib que aporta mayor comodidad al usuario. Así como en los puños de las mangas, donde el rib elástico consigue el ajuste perfecto al remangarse.
- Bolsillo central en forma triangular con compartimento para el bolígrafo y las pinzas y bolsillo en la manga compartimentado.
- Mangas combinadas con tejido de malla transpirable para aportar un extra de confort. En la espalda se inocorpora este tejido de malla en las zonas de mayor sudoración..



Croquis

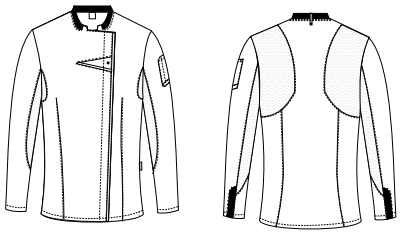

Colores



01



10



705







Escanea para ver el vídeo del Total Look

S MOD. **4125** pag. 344

P MOD. **4010** pag. 302

MOD - 4123

CHAQUETILLA REGULAR FIT

65% Poliéster 35% Algodón • 150 gr/m²

Tallas: S - XXL, 3XL -

- Chaquetilla de cocina *regular fit*.
- Con cierre lateral con corchete oculto de rápida apertura.
- Cuello Nassau, abierto en la parte central aportando mayor comodidad.
- El puño de las mangas con rib elástico, que aporta el ajuste perfecto al remangarse.
- La espalda combinada con tejido de malla en las zonas de mayor sudoración y dando un extra de confort al realizar movimientos
- Mangas combinadas también con tejido de malla transpirable.



Croquis

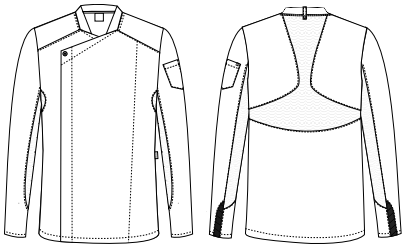

Colores



01



10



705



Escanea para ver el vídeo del Total Look

S MOD. **4123** pag. 346

P MOD. **4026** pag. 296



MONZA

Power class

MOD - 4124

CHAQUETILLA REGULAR FIT

65% Poliéster 35% Algodón • 150 gr/m²

Tallas: S - XXL, 3XL -

- Chaquetilla de cocina *regular fit*.
- Con manga corta y cierre lateral con corchete oculto de rápida apertura.
- Cuello Nassau, abierto en la parte central aportando mayor comodidad.
- La espalda combinada con tejido de malla en las zonas de mayor sudoración y dando un extra de confort al realizar movimientos. Las mangas también combinadas con tejido de malla transpirable.
- Costuras sobrecargadas para mayor resistencia..

Croquis

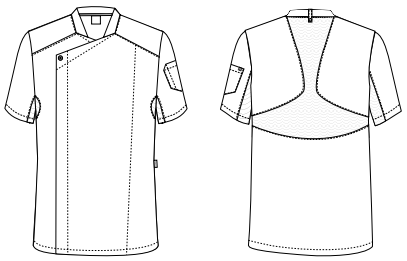

Colores



01

10



705

S COCINA



Escanea para ver el vídeo del Total Look

S MOD. **4124**
pag. 348

P MOD. **4009**
pag. 298

MOD - 4126

CHAQUETILLA BEISBOLERA REGULAR FITT

65% Poliéster 35% Algodón • 105 gr/m²

Tallas: S - XXL, 3XL -

- Chaquetilla de cocina de hombre *regular fit*. El cierre lateral con corchete oculto de rápida apertura.
- Cuello mao con rib aportando mayor comodidad.
- Manga ranglan con corte deportivo y combinadas con tejido de malla transpirable para aportar mayor confort.
- Un bolsillo en la manga asimétrico con compartimentos.
- La espalda con un corte en forma de hélice en el centro de la espalda, y con tejido de malla en las zonas de mayor sudoración y movilidad.
- Costuras sobrecargadas para mayor resistencia.



Croquis

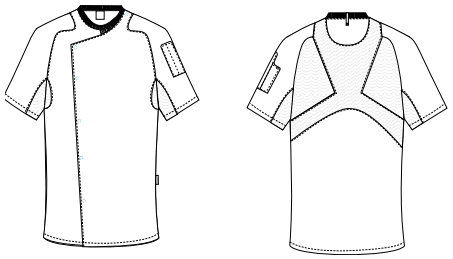

Colores



10





Escanea para ver el vídeo del Total Look

S MOD. **4126** pag. 350

P MOD. **4009** pag. 298

A MOD. **4011** pag. 387

MOD - 4128

CHAQUETILLA MANGA CORTA DENIM REGULAR FIT

60% Algodón 34% Poliéster 6% EME • 145 gr/m²

Tallas: S - XXL, 3XL -

- Chaquetilla de cocina de hombre denim regular fit. El cierre lateral con corchete oculto y dos tiradores en forma triangular de rápida apertura.
- Cuello Nassau con rib aportando mayor comodidad.
- Un bolsillo central compartimentado. Trabilla en la parte de atrás del cuello para sujetar el delantal.
- La espalda con un corte en forma de V invertida y con tejido de malla transpirable en las zonas de mayor sudoración y movilidad.
- Tejido de malla también en las mangas para aportar mayor confort.





Croquis

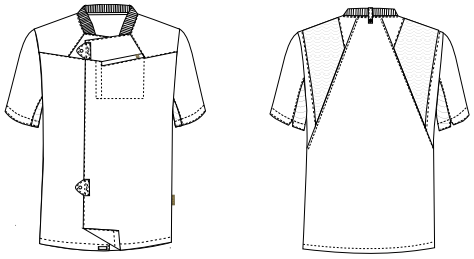

Colores



534



Cuello *nassau* con rib que aporta mayor comodidad.



Bolsillo central.

MONZA



S MOD. **4128**
pag. 352

P MOD. **4009**
pag. 298

MOD - 4129

CHAQUETILLA PUNTO DENIM SLIM FIT

74% Algodón 20% Poliéster 5 % Rayón 1% Elastano • 245 gr/m²

Tallas: S - XXL, -

- Chaquetilla de cocina de mujer denim slim fit. Con cierre central con corchete oculto.
- Cuello mao subido dando una imagen de poder, de fuerza, inspirado en las chaquetas guerreras de los militares. Los galones consiguen una imagen arriesgada y atrevida.
- Bolsillo en la manga compartimentada y con forma redondeada, manteniendo el equilibrio con los cortes.
- Espalda con cortes en ambos lados y con tejido de malla transpirable en las zonas de mayor sudoración y movilidad. Tejido de malla también en las mangas para aportar mayor confort.
- Costuras sobrecargadas para mayor resistencia.
- Esta chaquetilla lleva un proceso de lavado a la piedra para conseguir el efecto desgastado.

Croquis

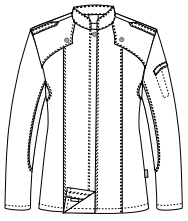

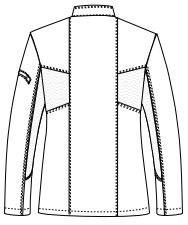

Colores



534





MONZA



Escanea para ver el vídeo del Total Look

S MOD. **4129** pag. 354

P MOD. **4010** pag. 302



MOD - 4130

CHAQUETILLA PUNTO DENIM SLIM FIT

74% Algodón 20% Poliéster 5 % Rayón 1% Elastano • 245 gr/m²

Tallas: S - XXL, 3XL

- Chaquetilla de cocina de hombre denim slim fit. Ajustada al cuerpo, con cierre central con corchete oculto.
- Cuello mao subido dando una imagen de poder, de fuerza, inspirado en las chaquetas guerreras de los militares. Los galones consiguen una imagen arriesgada y atrevida.
- La espalda con cortes en ambos lados y con tejido de malla transpirable en las zonas de mayor sudoración y movilidad. Tejido de malla también en las mangas para aportar mayor confort
- Costuras sobrecargadas para mayor resistencia.
- Esta chaquetilla lleva un proceso de lavado a la piedra para conseguir el efecto desgastado.

Croquis

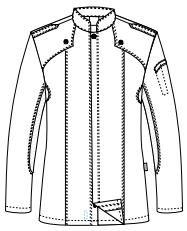

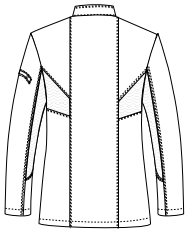

Colores



534







Escanea para ver el vídeo del Total Look

S MOD. 4130 pag. 356

P MOD. 4008 pag. 300







C

Cocina

Complementos

Esta capa tiene funciones diferentes, dependiendo del producto, en unos casos sirve para dar un toque de distintión y elegancia. Y en otros casos se utiliza por razones de seguridad y para aislar la ropa de posibles desgastes y desgarros.



TREND CLASS

Escanea para ver vídeo de la colección

MOD - 1409

DELANTAL FRANCÉS CERRADO

65% Poliéster 35% Algodón • 245 gr/m²

Tallas: 1-3, -

- Delantal de cocina francés unisex con cortes en V, resaltado con un vivo de polipiel.
- Bolsillo redondeado de fácil acceso y muy cómodo, integrado en los cortes del delantal.
- Cierre mediante sistema de hebilla para un ajuste rápido y cómodo.
- Medidas talla 1: largo 90cm x ancho 81cm
- Medidas talla 3: largo 90cm x ancho 105cm

Croquis

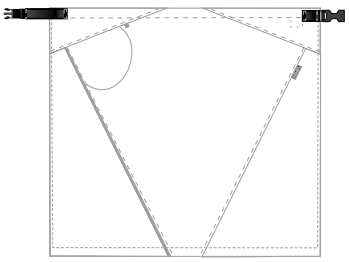

Colores



01



MASTER CLASS

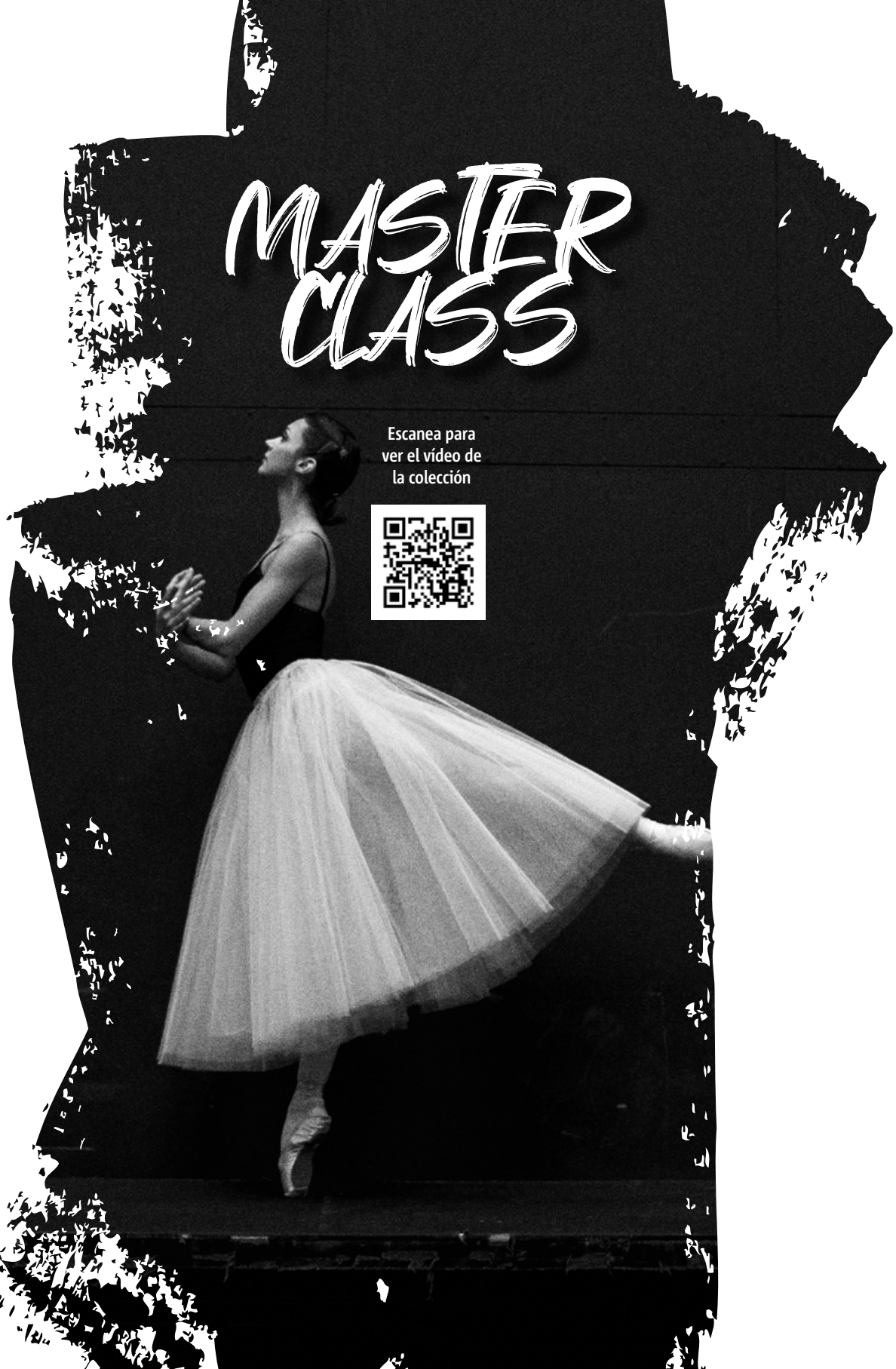

Escanea para ver el vídeo de la colección

MOD- 1406

DELANTAL PETO CINTA POLIPIEL

65% Poliéster 35% Algodón • 235 gr/m²

Tallas: 1 - 3, -

- Delantal de cocina de peto. Con pequeña abertura en el bajo para dar amplitud.
- Cinta de polipiel en el cuello ajustable con corchetes, para poder adaptar a la medida del usuario y poder quitar para el proceso de lavado de la prenda.
- Bolsillo en el pecho con 3 compartimentos para pinza, boli y espátula, y un bolsillo de parche en el lateral derecho.
- Medidas talla 1: largo 80cm x ancho 80cm
- Medidas talla 3: largo 90cm x ancho 90cm

Croquis



Colores





MOD- 1407

DELANTAL FRANCÉS ABIERTO

65% Poliéster 35% Algodón • 235 gr/m²

Tallas: 3 - , -

- Delantal francés de cocina para hombre. Con abertura central resaltada con un ribete de polipiel, dando una mayor amplitud.
- Bolsillo de vivo también con detalles de polipiel para dar una imagen elegante.
- Arandela dorada para colgar el paño.
- Medidas: largo 90cm x ancho 110cm





Croquis

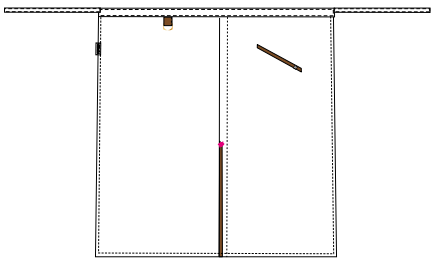



Arandela dorada para colgar el paño.



Colores



10



Bolsillo con ribete de polipiel.

MOD - 1408

DELANTAL FRANCÉS CERRADO

65% Poliéster 35% Algodón • 235 gr/m²

Tallas: 1 - , -

- Delantal francés de cocina para mujer. Con la parte central de la cintura en forma ascendente, para un ajuste perfecto.
- Bolsillo de gran capacidad con ribete de polipiel para dar una imagen elegante.
- Arandela dorada para colgar el paño.
- Cintas de atar de polipiel.
- Medidas: largo 90cm x ancho 86cm





Arandela dorada para colgar el paño.

Croquis

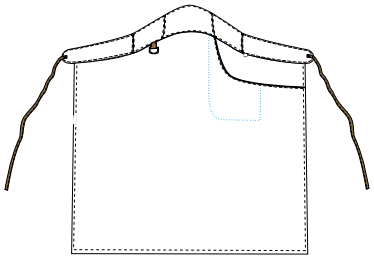

Colores



10

MOD - 1410

DELANTAL PETO CINTA POLIPIEL

65% Poliéster 35% Algodón **Stretch Mecánico** • 215 gr/m²

Tallas: 1 - 3 , -

- Delantal de cocina de peto, con pequeña abertura en el bajo para dar amplitud.
- La cinta de polipiel en el cuello ajustable con corchetes, para poder adaptar a la medida del usuario y quitar durante el proceso de lavado de la prenda.
- Bolsillo en el pecho con 3 compartimentos para pinza, boli y espátula, y un bolsillo de parche en el lateral derecho..
- Medidas talla 1: largo 80cm x ancho 80cm
- Medidas talla 3: largo 90cm x ancho 90cm



Croquis





Bolsillo en el pecho con tres compartimentos.

Colores



MOD - 1411

DELANTAL FRANCÉS ABIERTO

65% Poliéster 35% Algodón **Stretch Mecánico** • 215 gr/m² Tallas: 3 - , -

- Delantal francés de cocina para hombre. Con abertura central resaltada con un ribete de polipiel.
- Bolsillo de vivo también con detalles de polipiel para dar una imagen elegante.
- Arandela dorada para colgar el paño.
- Medidas: largo 90cm x ancho 110cm

Croquis

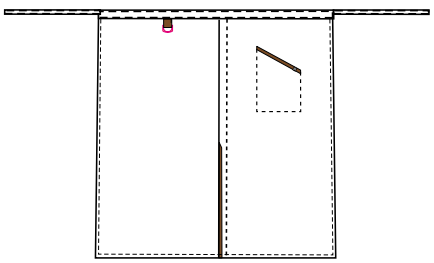

Colores





MOD- 1412

DELANTAL FRANCÉS CERRADO

65% Poliéster 35% **Stretch Mecánico** • 215 gr/m² Tallas: 1 - , -

- Delantal francés de cocina para mujer. Con la parte central de la cintura en forma ascendente para un ajuste perfecto.
- Bolsillo de gran capacidad con ribete polipiel para dar una imagen elegante.
- Arandela dorada para colgar el paño.
- Cintas de atar de polipiel.
- Medidas: largo 90cm x ancho 86cm



Croquis

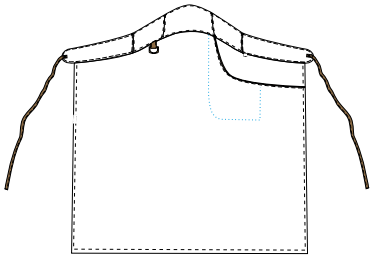

Colores



09



C MOD. **6290** gorro
pag. 384

C MOD. **1412** delantal
pag. 368

S MOD. **4132**
pag. 322

P MOD. **4137**
pag. 294

MONZA



Cintas de atar de polipiel.



Arandela dorada para colgar el paño.

MOD - 60

DELANTAL PETO

80% PVC 20% Algodón • G.Fina

Tallas: ÚNICA

- Delantal peto con cordón en cuello.
- Resistente al agua.
- Medidas 90L x 64A cm.

Croquis

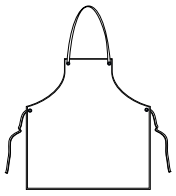

Colores



10



MOD - 61

DELANTAL PETO ENGOMADO

25% Poliéster 75% Caucho Nitrílico • 850 gr/m²

Tallas: ÚNICA

- Delantal peto de una pieza.
- Cordones de cuello y cintura.
- Medidas 110L x 70A cm.

Croquis

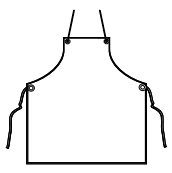

Colores



10







MOD - 161

DELANTAL RIZO PETO

65% PVC 35% Algodón

Tallas: ÚNICA

- Delantal rizo con peto. Perímetro ribeteado.
- Cordones en cuello y cintura.
- Medidas 90L x 70A cm.

Croquis

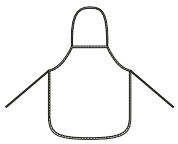

Colores



10



MOD - 162

DELANTAL PETO RIZO

65% PVC 35% Algodón

Tallas: ÚNICA

- Delantal rizo con peto. Perímetro ribeteado.
- Cordones en cuello y cintura.
- Medidas 90L x 70A cm.

Croquis

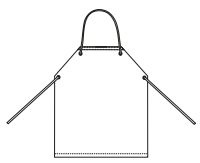

Colores



10





MOD - 1233

FIN STOCK

DELANTAL FRANCÉS CERRADO

65% Poliéster 35% Algodón • 245 gr/m²

Tallas: ÚNICA

- Delantal francés con forma de rectángulo.
- Cintas en la cintura.
- Medidas 86L x 110A cm.

Croquis

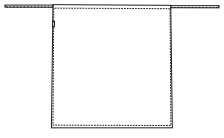

Colores



01



10



MOD - 6410

DELANTAL CORTO

65% Poliéster 35% Algodón • 210 gr/m²

Tallas: ÚNICA

- Delantal corto.
- Bolsillo de parche en el lado derecho.
- Medidas 51L x 106A cm.

Croquis

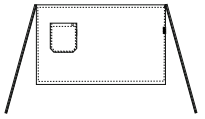

Colores





MOD - 6411

DELANTAL FRANCÉS

65% Poliéster 35% Algodón • 210 gr/m²

Tallas: ÚNICA

- Delantal francés.
- Bolsillo de parche en el lado derecho.
- Medidas 90L x 106A cm.

Croquis

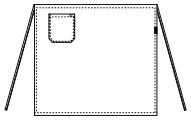

Colores



10



MOD - 6414

DELANTAL PETO

65% Poliéster 35% Algodón • 210 gr/m²

Tallas: ÚNICA

- Delantal peto con cintas en cuello.
- Bolsillo de parche a la altura de la cintura.
- Medidas 94L x 70A cm.

Croquis

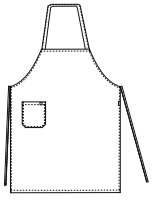

Colores



10



MOD - 6418

DELANTAL PETO

65% Poliéster 35% Algodón • 210 gr/m²

Tallas: ÚNICA

- Delantal peto con cintas en cuello.
- Bolsillo de parche a la altura de la cintura.
- Medidas 94L x 70A cm.

Croquis

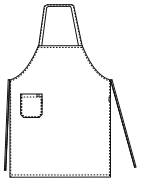

Colores



01

MONZA

MOD - 6419

DELANTAL PETO GOMA ELÁSTICA

65% Poliéster 35% Algodón • 240 gr/m²

Tallas: 1 - 3, -

- Delantal de peto con cortes en el delantero.
- Bolsillo de parche colocado en el lateral derecho.
- Tira innovadora en el cuello con goma elástica.
- Medidas talla 1: largo 80cm x ancho 80cm
- Medidas talla 3: largo 90cm x ancho 90cm

Croquis

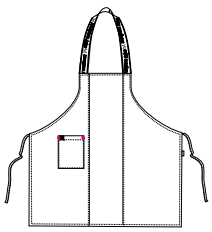

Colores



01 05 09



10 40 705



COCINA



Escanea para ver el vídeo del Total Look

C MOD. **4270** gorro pag. 388

C MOD. **6419** delantal pag. 374

S MOD. **4125** pag. 344

P MOD. **4010** pag. 302



MOD - 6420

DELANTAL OFFICE TRANSPARENTE

100% Poliuretano • 160 gr/m²

Tallas: 1 - 3, -

- Delantal peto con un bolsillo de parche colocado en el lateral derecho.
- Tira de cuello de espiga y regulable con hebilla.
- Cinta de atar de espiga resistente.
- Medidas talla 1: largo 80cm x ancho 80cm
- Medidas talla 3: largo 90cm x ancho 90cm



Croquis

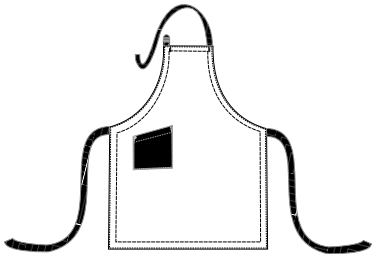

Colores



01



10



40







Escanea para ver el vídeo del Total Look

C MOD. 6420 pag. 376

S MOD. 4123 pag. 346

P MOD. 4009 pag. 298

MOD - 6421

DELANTAL FRANCÉS CERRADO

65% Poliéster 35% Algodón • 240 gr/m²

Tallas: 1 - 3, -

- Delantal francés con un bolsillo de parche asimétrico colocado en el lateral derecho.
- Cinta tricolor en la cintura.
- Medidas: talla 1 largo 90cm x ancho 80cm
- Medidas talla 3: largo 90cm x ancho 110cm

Croquis

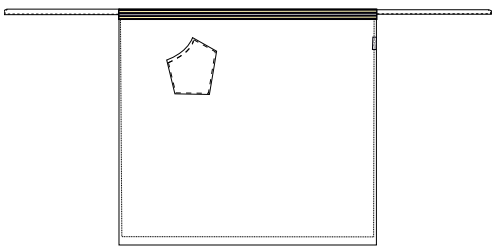



Cinta tricolor en la cintura.

Colores



01



10



705



Escanea para ver el vídeo del Total Look

C MOD. 6421 pag. 378

S MOD. 4128 pag. 352

P MOD. 4009 pag. 298

MOD - 6422

DELANTAL FRANCÉS ABIERTO

65% Poliéster 35% Algodón • 240 gr/m²

Tallas: 1 - 3, -

- Delantal francés abierto con espiga decorativa en la abertura.
- Bolsillo de parche asimétrico colocado en el lateral derecho.
- Medidas: talla 1 largo 90cm x ancho 80cm
- Medidas: talla 3 largo 90cm x ancho 110cm

Croquis

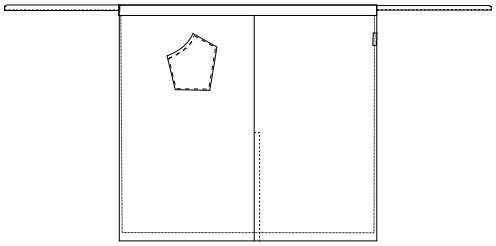

Colores



01



10



705



C MOD. 6422 pag. 379

S MOD. 4126 pag. 350

P MOD. 4009 pag. 298

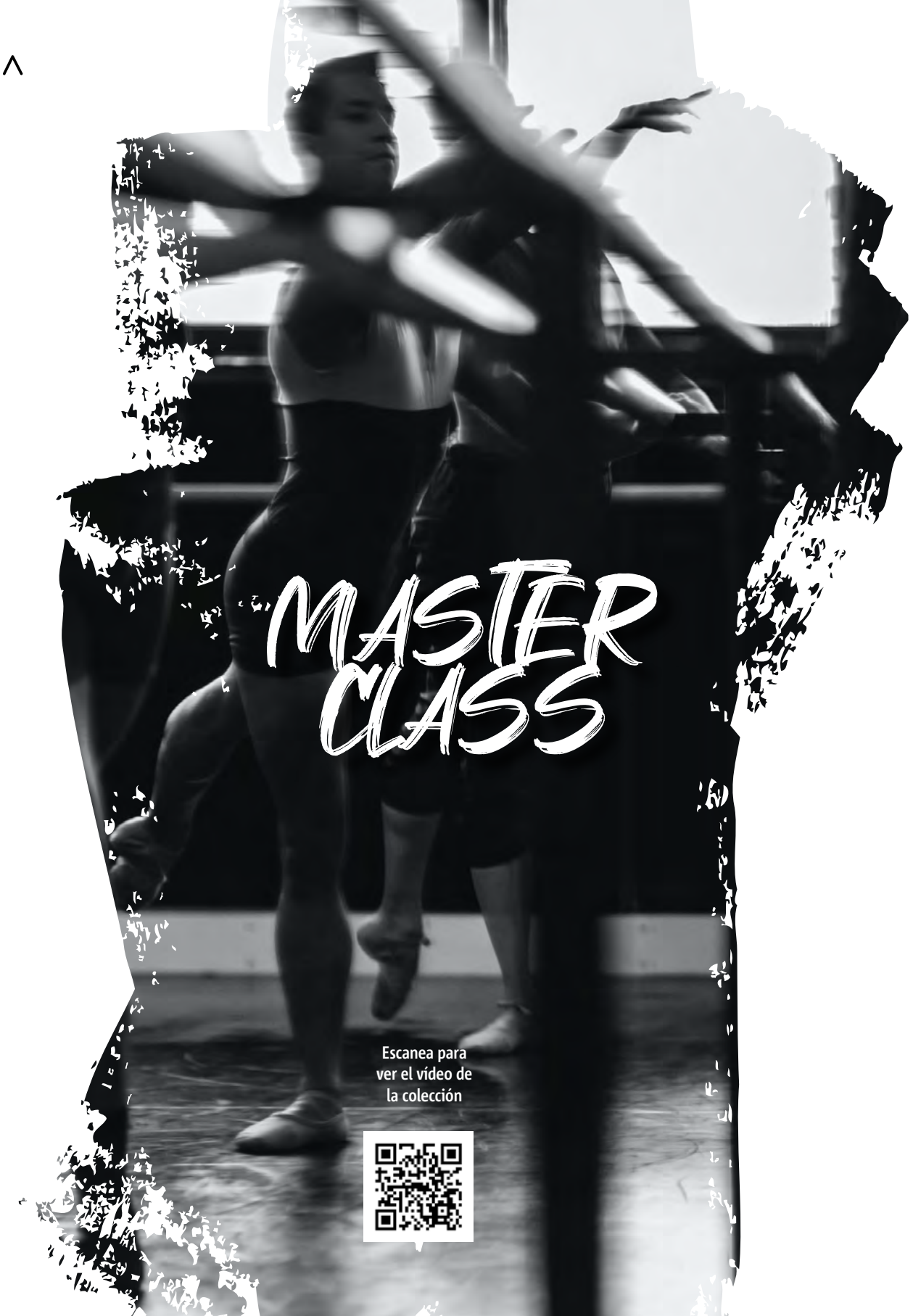

MASTER CLASS

Escanea para
ver el vídeo de
la colección



MOD- 6288

GORRO CHAMPIÑÓN

65% Poliéster 35% **Stretch Mecánico** • 215 gr/m² Tallas: ÚNICA

- Gorro champiñón con elástico en la parte trasera.
- Se ajusta perfectamente a todos los usuarios.
- Contrastes de polipiel como detalle elegante.

Croquis

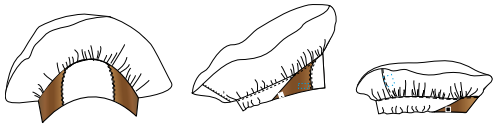

Colores



09





Escanea para ver el vídeo del Total Look

C MOD. **6289** pag. 383

S MOD. **4134** pag. 326

Escanea para ver el vídeo del Total Look

C MOD. **6291** pag. 363

S MOD. **4135** pag. 328

P MOD. **4137** pag. 294



MOD- 6289

GORRO CHAMPIÑÓN

65% Poliéster 35% Algodón • 235 gr/m²

Tallas: ÚNICA

- Gorro champiñón con elástico en la parte trasera.
- Se ajusta perfectamente a todos los usuarios.
- Contrastes de polipiel como detalle elegante.

Croquis

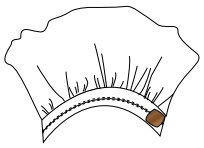

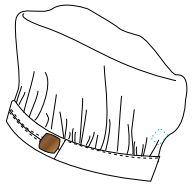

Colores



10



MOD- 6291

GORRO CHAMPIÑÓN

65% Poliéster 35% Algodón • 235 gr/m²

Tallas: ÚNICA

- Gorro champiñón con elástico en la parte de atrás.
- Se ajusta perfectamente a todos los usuarios.
- Detalle de polipiel en el centro del gorro.

Croquis

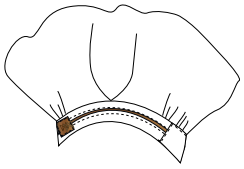

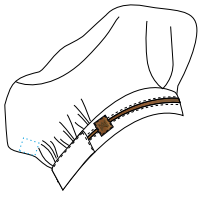

Colores



10



Detalle polipiel.



MOD- 6290

GORRO CHAMPIÑÓN TURBANTE

65% Poliéster 35% Algodón **Stretch Mecánico** • 215 gr/m²

Tallas: ÚNICA

- Gorro champiñón tipo turbante con un ajuste muy cómodo gracias a la elasctididad del tejido de punto.
- Detalle de polipiel.

Croquis

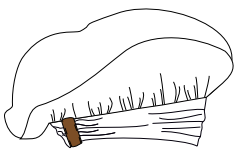

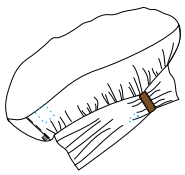

Colores







POWER CLASS

Escanea
para ver el
vídeo de
la colección



MOD - 30

GORRO ALTO PLISADO

100% Poliamida • 68 gr/m²

Tallas: 54 - 62 , -

- Gorro alto, plisado.
- Hueco y tubular.

Croquis



Colores



10



MOD - 4003

GORRO TIPO MILITAR

65% Poliéster 35% Algodón • 150 gr/m²

Tallas: 54 - 62 , -

- Gorro tipo militar, pieza superior en tejido de rejilla.

Croquis



Colores



01 10



MOD - 4004

COFIA VISERA

65% Poliéster 35% Algodón • 150 gr/m²

Tallas: ÚNICA

- Cofia visera con rejilla.

Croquis

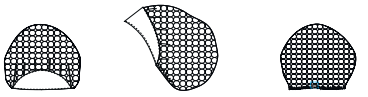

Colores



01 10



MOD - 4007

GORRO TIPO MARINERA

65% Poliéster 35% Algodón • 150 gr/m²

Tallas: ÚNICA

- Gorra con visera y tejido transpirable en la parte superior para aportar mayor comodidad al usuario.
- Parte trasera con elástico y cinta para ajustar con hebilla.

Croquis

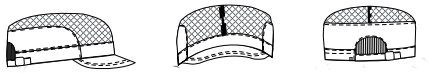

Colores



01 10 705



MOD - 4011

GORRA BEISBOLERA DENIM

74% Algodón 20% Poliéster 5% Rayón 1% Elastano • 245 gr/m²

Tallas: ÚNICA

- Gorro beisbolera denim con tejido de punto.
- Elástico en la parte trasera para un ajuste perfecto.

Croquis

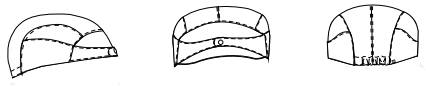

Colores



186 534



MOD - 4270

GORRO FRUNCIDO

65% Poliéster 35% Algodón • 150 gr/m²

Tallas: ÚNICA

- Gorro fruncido, ajustable con goma elástica.

Croquis

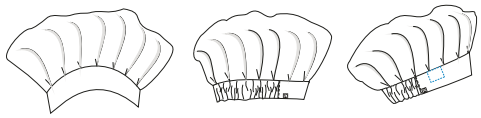

Colores



01 05 09

10 40 705







MOD - 4281

BANDANA

65% Poliéster 35% Algodón • 150 gr/m²

Tallas: ÚNICA

- Bandana cocina.

Croquis

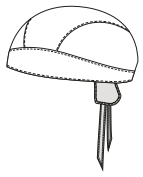

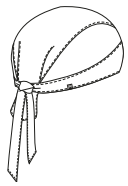

Colores



01

10



705

Glosario técnico

Este glosario ha sido confeccionado a modo de resumen, con el objetivo de dotar al profesional de las herramientas técnicas necesarias para facilitar el proceso de comunicación a sus clientes.

En este glosario viene recogido el cuadro de tallas, así como el resumen de colores y los conceptos básicos de cada referencia del catálogo, entre las que destacamos la descripción completa del modelo, su referencia, croquis y la página en la que está.

Índice de prendas: Sala

mod. 71
pág. 47

PANTALÓN CONFORT FIT
Pantalón hombre con dos pinzas, bolso relojero.
Master class
P

mod. 76
pág. 48

PANTALÓN STRETCH REGULAR FIT
Pantalón mujer Straight Leg con bolsillos.
Master class
P

mod. 81
pág. 49

PANTALÓN CONFORT FIT
Pantalón hombre con dos pinzas.
Master class
P

mod. 83
pág. 50
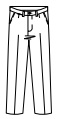
PANTALÓN CONFORT FIT
Pantalón hombre con pinzas.
Master class
P

mod. 89
pág. 51
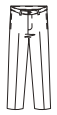
PANTALÓN CONFORT FIT
Pantalón hombre sin pinzas.
Master class
P

mod. 605
pág. 193

AMERICANA REGULAR FIT
Americana hombre. Cuello tirilla, tres bolsos de parche, botón en la manga.
Master class
S

mod. 663
pág. 177

CHALECO REGULAR FIT NEW
Chaleco asimétrico growing fit multipocket.
Trend class
A

mod. 664
pág. 180

CHALECO REGULAR FIT NEW
Chaleco hombre con solapa estrecha.
Master class
A

mod. 764
pág. 182

CHALECO REGULAR FIT NEW
Chaleco mujer con solapa estrecha.
Master class
A

mod. 1008
pág. 193

AMERICANA SLIM FIT
Americana hombre sin forro.
Master class
S

mod. 1193
pág. 259

FALDA REGULAR FIT
Falda botones, detalle en cintura, con abertura trasera.
Trend class
P

mod. 1241
pág. 217

DELANTAL CORTO
Delantal sin peto, muy corto, un bolso multiapartados.
Power class
C

mod. 1413
pág. 209

DELANTAL FRANCÉS NEW
Delantal efecto falda.
Master class
C

mod. 1414
pág. 210

DELANTAL PETO NEW
Delantal con peto unisex.
Master class
C

mod. 1415
pág. 212

DELANTAL CORTO NEW
Delantal corto en forma ascendente en la parte central para un buen ajuste.
Master class
C

mod. 1416
pág. 214
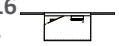
DELANTAL CORTO NEW
Delantal cintura con ribete de polipiel como detalle decorativo.
Master class
C

mod. 1417
pág. 203

DELANTAL CORTO NEW
Delantal estampado camuflaje ajustable con hebilla.
Trend class
C

mod. 1419
pág. 204

DELANTAL TRANSPARENTE NEW
Delantal francés asimétrico con cierre ajustable con hebilla.
Trend class
C

mod. 1420
pág. 206

DELANTAL PETO CAMUFLAJE NEW
Delantal con peto estampando camuflaje.
Trend class
C

mod. 1687
pág. 194

AMERICANA REGULAR FIT
Americano hombre regular fit. Cuello mao, bolso parche.
Master class
A

mod. 1712
pág. 273



AMERICANA SLIM FIT NEW
Americana hombre corte recto adaptado a las tendencias.

Power class
A

mod. 1713
pág. 274



AMERICANA REGULAR FIT NEW
Americana mujer corte recto adaptado a las tendencias.

Power class
A

mod. 1714
pág. 276



AMERICANA REGULAR FIT NEW
Americano hombre cuello rib muy cómodo y moderno.

Power class
A

mod. 1715
pág. 278



AMERICANA REGULAR FIT NEW
Americano mujer cuello rib muy cómodo y moderno.

Power class
A

mod. 1716
pág. 280



AMERICANA DENIM SLIM FIT NEW
Americana denim hombre corte ajustado.

Power class
A

mod. 1717
pág. 282



AMERICANA DENIM SLIM FIT NEW
Americana denim mujer corte ajustado.

Power class
A

mod. 1718
pág. 269



AMERICANA REGULAR FIT NEW
Americana hombre corte recto adaptado a las tendencias.

Master class
A

mod. 1719
pág. 270



AMERICANA REGULAR FIT NEW
Americana mujer corte recto adaptado a las tendencias.

Master class
A

mod. 1806
pág. 52



PANTALÓN CHINO SLIM FIT
Pantalón chino slim fit.

Master class
P

mod. 2030
pág. 116



CAMISA REGULAR FIT NEW
Camisa hombre corte recto desde las axilas hasta el bajo.

Power class
S

mod. 2031
pág. 117



CAMISA REGULAR FIT NEW
Camisa hombre manga corta, corte recto desde las axilas hata el bajo

Power class
S

mod. 2034
pág. 97



CAMISA DENIM STRETCH
Camisa denim regular fit de estilo casual y sport.

Master class
S

mod. 2035
pág. 98



CAMISA REGULAR FIT NEW
Camisa hombre corte recto desde las axilas hasta el bajo.

Master class
S

mod. 2036
pág. 99



CAMISA SLIM FIT NEW
Camisa slim fit para mujer.

Master class
S

mod. 2037
pág. 100



CAMISA REGULAR FIT NEW
Camisa hombre stretch con cinta tricolor en el cuello como toque de distinción.

Master class
S

mod. 2038
pág. 102



CAMISA SLIM FIT NEW
Camisa mujer stretch con cinta tricolor en el cuello como toque de distinción.

Master class
S

mod. 2039
pág. 91



CAMISA CAPUCHA JACQUARD DENIM NEW
Camisa stretch con capucha regular fit.

Trend class
S

mod. 2040
pág. 92



CAMISA SLIM FIT NEW
Camisa hombre stretch slim fit con cuello kent.

Trend class
S

mod. 2041
pág. 94



CAMISA SLIM FIT NEW
Camisa mujer stretch slim fit con cuello kent.

Trend class
S

mod. 2042
pág. 104



CAMISA REGULAR FIT NEW
Camisa hombre regular fit con cuello mao con cinta tricolor.

Master class
S

mod. 2043
pág. 106



CAMISA SLIM FIT NEW
Camisa mujer slim fit con cuello mao con cinta tricolor.

Master class

S

mod. 2108
pág. 112



CAMISA REGULAR FIT
Camisa hombre manga larga.

Master class

S

mod. 2136
pág. 138



CAMISA SLIM FIT NEW
Camisa hombre stretch corte ajustado y cuello camisero.

Power class

S

mod. 2137
pág. 142



CAMISA SLIM FIT NEW
Camisa hombre punto corte ajustado.

Power class

S

mod. 2138
pág. 146



CAMISA REGULAR FIT NEW
Camisa hombre stretch corte recto desde las axilas hata el bajo.

Power class

S

mod. 2139
pág. 126



CAMISA SLIM FIT NEW
Camisa hombre stretch corte ajustado con cuello mao y manga larga.

Power class

S

mod. 2140
pág. 128



CAMISA SLIM FIT NEW
Camisa hombre manga corta. Stretch corte ajustado con cuello mao y manga larga.

Power class

S

mod. 2141
pág. 120



CAMISA SLIM FIT NEW
Camisa hombre manga larga y cuello italiano.

Power class

S

mod. 2142
pág. 121



CAMISA SLIM FIT NEW
Camisa hombre manga corta y cuello italiano.

Power class

S

mod. 2143
pág. 108



CAMISA POLERA REGULAR FIT NEW
Polera hombre de punto con cuello camisero.

Master class

S

mod. 2144
pág. 124



CAMISA SLIM FIT NEW
Camisa stretch slim fit, corte ajustado.

Power class

S

mod. 2145
pág. 134



CAMISA SLIM FIT NEW
Camisa stretch slim fit, corte ajustado.

Power class

S

mod. 2200
pág. 150



CAMISA CONFORT FIT
Camisa mujer, manga larga. Cuello inglés, bolso y pinzas en pecho.

Power class

S

mod. 2201
pág. 151



CAMISA CONFORT FIT
Camisa mujer, manga corta. Cuello inglés, bolso y pinzas en pecho.

Power class

S

mod. 2208
pág. 113



CAMISA SLIM FIT
Camisa mujer manga larga. Cuello mao, sin bolsos y con pinzas.

Master class

S

mod. 2245
pág. 267



BLUSA REGULAR FIT NEW
Blusa con cuello redondo cerrado con corchete.

Power class

S

mod. 2246
pág. 263



BLUSA REGULAR FIT NEW
Blusa con cuello redondoy frunce en el centro.

Master class

S

mod. 2247
pág. 264



BLUSA REGULAR FIT NEW
Blusa con cuello alto y frunce en el centro.

Master class

S

mod. 2252
pág. 140



CAMISA SLIM FIT NEW
Camisa mujer stretch slim fit, corte ajustado.

Power class

S

mod. 2253
pág. 144



CAMISA SLIM FIT NEW
Camisa mujer punto de corte ajustado. Cuello caja muy cómodo.

Power class

S

mod. 2254
pág. 148



CAMISA SLIM FIT NEW
Camisa mujer stretch corte ajustado.

Power class

S

mod. 2255
pág. 130



CAMISA SLIM FIT NEW
Camisa mujer stretch con pinzas estilizadoras en el delantero y la espalda.

Power class

S

mod. 2256
pág. 132



CAMISA SLIM FIT NEW
Camisa mujer stretch manga corta.

Power class

S

mod. 2257
pág. 122



CAMISA SLIM FIT NEW
Camisa mujer stretch con cuello camisero y manga larga.

Power class

S

mod. 2258
pág. 123



CAMISA SLIM FIT NEW
Camisa mujer stretch con cuello camisero y manga corta.

Power class

S

mod. 2259
pág. 110



CAMISA POLERA REGULAR FIT NEW
Polera mujer de punto con cuello camisero.

Master class

S

mod. 2260
pág. 125



CAMISA SLIM FIT NEW
Camisa mujer stretch con cuello camisero y manga larga.

Power class

S

mod. 2261
pág. 136



CAMISA SLIM FIT NEW
Camisa mujer stretch con cuello camisero y manga larga.

Power class

S

mod. 3013
pág. 167



POLO REGULAR FIT
Polo piqué growing fit, estilo casual. Cuello mao doble que se adapta perfectamente.

Power class

S

mod. 3014
pág. 155



POLO REGULAR FIT
Polo piqué estilo elegante melange: un hilo multicolor que permite hacer los dos tonos de la prenda.

Master class

S

mod. 3015
pág. 153



POLO REGULAR FIT
Polo piqué cuello doble combinado con tejido Oxford. Porcentaje de lycra que ofrece un ajuste perfecto adaptándose a cada movimiento.

Trend class

S

mod. 3019
pág. 168



POLO REGULAR FIT NEW
Camiseta manga corta growing fit de rápido secado. Cuello caja muy cómodo y deportivo.

Power class

S

mod. 3022
pág. 169



POLO REGULAR FIT NEW
Camiseta manga larga growing fit de rápido secado y deportivo.

Power class

S

mod. 3023
pág. 170



POLO REGULAR FIT NEW
Polo unisex cremallera single piqué malange.

Power class

S

mod. 3024
pág. 172



BODY SLIM FIT NEW
Body con cuello en pico cruzado.

Power class

S

mod. 3034
pág. 156



POLO REGULAR FIT NEW
Polo hombre con stretch.

Master class

S

mod. 3035
pág. 158



POLO REGULAR FIT NEW
Polo para hombre con cuello mao subido y cerrado con cremallera decorativa para una imagen elegante.

Master class

S

mod. 3036
pág. 160



CAMISETA SLIM FIT NEW
Camiseta mujer con stretch aportando un extra de confort.

Master class

S

mod. 3037
pág. 162



CAMISETA SLIM FIT NEW
Camiseta mujer con stretch, aportando un extra de confort.

Master class

S

mod. 3100
pág. 253



CORBATA
Corbata hombre con nudo.

Power class

C

mod. 3102
pág. 255

LAZO
Lazo recto.
Power class
C

mod. 3151
pág. 255

PAÑUELO
Pañuelo mujer. Medidas: 70x70cm
Power class
C

mod. 3200
pág. 246

CORBATA
Corbata hombre.
Master class
C

mod. 3201
pág. 246

CORBATA
Corbata hombre con nudo.
Master class
C

mod. 3202
pág. 247

LAZO
Lazo recto.
Master class
C

mod. 3220
pág. 250

CORBATA
Corbata niño con nudo.
Master class
C

mod. 3221
pág. 251

CORBATA
Corbata mujer con nudo.
Master class
C

mod. 3309
pág. 247

CORBATA
Corbata hombre elegance.
Master class
C

mod. 3312
pág. 249

CORBATA NEW
Corbata estrecha lisa.
Power class
C

mod. 3313
pág. 250

CORBATA NEW
Corbata estrecha denim.
Power class
C

mod. 3314
pág. 251

CORBATA NEW
Corbata estrecha cuadros.
Power class
C

mod. 3316
pág. 254

PAJARITA NEW
Pajarita denim.
Power class
C

mod. 3317
pág. 252

CORBATA NEW
Corbata ancha estampado en vidriera.
Power class
C

mod. 3318
pág. 245

PAJARITA NEW
Pajarita de punto estampada.
Master class
C

mod. 3319
pág. 243

CORBATA NEW
Corbata ancha estampado geométrico.
Master class
C

mod. 3320
pág. 244

CORBATA NEW
Corbata estrecha paramecios.
Master class
C

mod. 3321
pág. 239

CORBATA NEW
Corbata nudo camuflaje.
Trend class
C

mod. 3322
pág. 240

PAJARITA NEW
Pajarita de corcho natural.
Trend class
C

mod. 3323
pág. 241

PAJARITA NEW
Pajarita de madera.
Trend class
C

mod. 4015
pág. 64

PANTALÓN JOGGING NEW
Pantalón jogging growing fit.
Power class
P

mod. 4016
pág. 66



PANTALÓN SLIM FIT NEW
Pantalón hombre strecth de corte estrecho.

Power class
P

mod. 4017
pág. 68



PANTALÓN DENIM SLIM FIT NEW
Pantalón hombre denim con 5 bolsillos.

Power class
P

mod. 4018
pág. 70



PANTALÓN DENIM PUSH UP NEW
Pantalón mujer denim punto stretch push up.

Power class
P

mod. 4019
pág. 72



PANTALÓN CHINO SLIM FIT NEW
Pantalón chino hombre ajuste estilizado desde la cadera hasta el tobillo.

Power class
P

mod. 4020
pág. 74



PANTALÓN CHINO SLIM FIT NEW
Pantalón chino mujer ajuste estilizado desde la cadera hasta el tobillo.

Power class
P

mod. 4021
pág. 76



PANTALÓN SLIM FIT NEW
Pantalón hombre ajuste estilizado desde la cadera hasta el tobillo.

Power class
P

mod. 4022
pág. 78



PANTALÓN REGULAR FIT NEW
Pantalón mujer stretch recto y relajado en todo el largo de la pierna.

Power class
P

mod. 4023
pág. 54



PANTALÓN CHINO SLIM FIT NEW
Pantalón chino mujer.

Master class
P

mod. 4024
pág. 80



PANTALÓN REGULAR FIT NEW
Pantalón hombre recto y relajado en todo el largo de la pierna.

Power class
P

mod. 4025
pág. 82



PANTALÓN SLIM FIT NEW
Pantalón mujer ajuste estilizado desde la cadera hasta el tobillo.

Power class
P

mod. 4027
pág. 185



CHALECO SLIM FIT NEW
Chaleco hombre con cremallera waterproff, dando una imagen más casual.

Power class
A

mod. 4028
pág. 186



CHALECO SLIM FIT NEW
Chaleco mujer con cremallera waterproff, dando una imagen más casual.

Power class
A

mod. 4029
pág. 188



CHALECO DENIM NEW
Chaleco denim para hombre. Cierre central con cremallera dando una imagen más casual.

Power class
A

mod. 4030
pág. 189



CHALECO DENIM NEW
Chaleco denim para mujer. Cierre central con cremallera dando una imagen más casual.

Power class
A

mod. 4031
pág. 190



CHALECO BOLSO DESMONTABLE NEW
Chaleco unisex de doble capa para aportar mayor confort térmico.

Power class
A

mod. 4144
pág. 56



PANTALÓN REGULAR FIT NEW
Pantalón hombre sala stretch, recto y relajado en todo el largo de la pierna.

Master class
P

mod. 4145
pág. 58

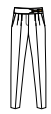

PANTALÓN PAPER BAG
Pantalón mujer paperbag stretch.

Master class
P

mod. 4147
pág. 196



CHAQUETA REGULAR FIT NEW
Chaqueta hombre con cuello tirilla cruzado.

Master class
A

mod. 4148
pág. 198



CHAQUETA REGULAR FIT NEW
Chaqueta mujer con cuello tirilla cruzado.

Master class
A

mod. 4151
pág. 60

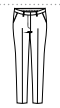

PANTALÓN SLIM FIT NEW
Pantalón mujer stretch recto y relajado en todo el largo de la pierna.

Master class
P

mod. 4776
pág. 84

PANTALÓN STRETCH REGULAR FIT
Pantalón mujer, straight leg, sin bolsos.
Power class
P

mod. 4778
pág. 85

PANTALÓN SLIM FIT
Pantalón mujer con corte estrecho. Tiro regular permitiendo un ajuste perfecto.
Power class
P

mod. 4783
pág. 86

PANTALÓN CONFORT FIT
Pantalón hombre con una pinza.
Power class
P

mod. 4791
pág. 87

PANTALÓN SLIM FIT
Pantalón hombre slim fit con corte estrecho. Tiro regular permitiendo un ajuste perfecto.
Power class
P

mod. 4825
pág. 164

POLO REGULAR FIT
Polo de manga larga, con cuello camisero y abertura central con corchetes.
Master class
S

mod. 6423
pág. 218
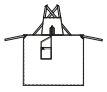
DELANTAL PETO NEW
Delantal con peto. Cintas de atar en la espalda y ajustable en la cintura.
Power class
C

mod. 6424
pág. 220

DELANTAL CORTO NEW
Delantal corto con cintura de polipiel.
Power class
C

mod. 6425
pág. 222

DELANTAL CORTO NEW
Delantal corto de poliuterano.
Power class
C

mod. 6426
pág. 224
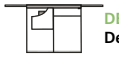
DELANTAL FRANCÉS NEW
Delantal francés con cintura de polipiel.
Power class
C

mod. 6427
pág. 226

DELANTAL PETO NEW
Delantal con peto y cinta de camuflaje.
Power class
C

mod. 6428
pág. 229
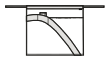
DELANTAL FRANCÉS NEW
Delantal francés denim.
Power class
C

mod. 6429
pág. 230
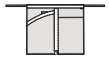
DELANTAL FRANCÉS NEW
Delantal francés denim con abertura central.
Power class
C

mod. 6430
pág. 232

DELANTAL PETO NEW
Delantal peto denim.
Power class
C

mod. 6431
pág. 234
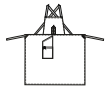
DELANTAL PETO NEW
Delantal peto saco con tirantes cruzados.
Power class
C

mod. 6432
pág. 236

DELANTAL CORTO NEW
Delantal saco corto con cintas de polipiel.
Power class
C

Índice de prendas: Cocina

mod. 30
pág. 386

GORRO
Gorro alto plisado.
Power class
C

mod. 42
pág. 292

PANTALÓN
Pantalón cintura elástica, bolsos media luna costados.
Master class
P

mod. 60
pág. 370

DELANTAL
Delantal peto con cordón en cuello y cintura. Resistente al agua.
Medidas 90L x 64A cm.
Power class
C

mod. 61
pág. 370

DELANTAL
Delantal peto engomado, ajustable con anilla.
Medidas 10L x 70A cm.
Power class
C

mod. 161
pág. 370

DELANTAL
Delantal rizo con peto. Medidas 90L x 70A cm.
Power class
C

mod. 162
pág. 371

DELANTAL
Delantal rizo con peto. Cordón en cuello y cintura.
Medidas 90L x 70A cm.
Power class
C

mod. 633
pág. 337

CHAQUETILLA
Chaquetilla manga larga regular fit. Cierre con corchetes.
Master class
S

mod. 1233
pág. 372

DELANTAL
Delantal francés, sin bolsos. Medidas 86L x 110A cm.
Power class
C

mod. 1406
pág. 363

DELANTAL
Delantal peto tira polipiel.
Master class
C

mod. 1407
pág. 364
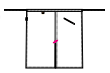
DELANTAL
Delantal francés abierto.
Master class
C

mod. 1408
pág. 365

DELANTAL
Delantal francés con forma cintura.
Master class
C

mod. 1409
pág. 361

DELANTAL
Delantal francés con cortes en V. Cierre mediante hebilla.
Trend class
C

mod. 1410
pág. 366

DELANTAL
Delantal peto tira polipiel denim.
Master class
C

mod. 1411
pág. 367

DELANTAL
Delantal francés abierto.
Master class
C

mod. 1412
pág. 368

DELANTAL
Delantal francés con forma cintura.
Master class
C

mod. 4000
pág. 304

PANTALÓN
Pantalón growing fit con media cintura elástica y con bolsos.
Power class
P

mod. 4002
pág. 304

PANTALÓN
Pantalón growing fit con media cintura elástica y con bolsos.
Power class
P

mod. 4003
pág. 386

GORRO
Gorro tipo militar.
Power class
C

mod. 4004
pág. 386

GORRO
Cofia visera con rejilla.
Power class
C

mod. 4006
pág. 305

PANTALÓN
Pantalón growing fit con cintura elástica.
Power class
P

mod. 4007
pág. 387

GORRA
Gorra marinera.
Power class
C

mod. 4008
pág. 300

PANTALÓN
Pantalón jogging denim punto.
Power class
P

mod. 4009
pág. 298

PANTALÓN
Pantalón growing fit con cintura elástica.
Power class
P

mod. 4010
pág. 302

PANTALÓN
Pantalón legging denim punto.
Power class
P

mod. 4011
pág. 387

GORRA
Gorra beisbolera denim.
Power class
C

mod. 4026
pág. 296
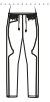
PANTALÓN CUADROS NEW
Pantalón growing fit con cintura elástica.
Power class
P

mod. 4103
pág. 331

CHAQUETILLA
Chaquetilla manga larga, growing fit. Bolso en el pecho.
Power class
S

mod. 4104
pág. 332

CHAQUETILLA
Chaquetilla manga corta, growing fit. Bolso en el pecho.
Power class
S

mod. 4113
pág. 318

CHAQUETILLA NEW
Chaquetilla algodón pima.
Master class
S

mod. 4114
pág. 332

CHAQUETILLA
Chaquetilla manga corta, growing fit. Bolso en el pecho.
Power class
S

mod. 4115
pág. 305

PANTALÓN
Pantalón growing fit con cintura elástica y bolsos.
Power class
P

mod. 4116
pág. 333

CHAQUETILLA
Chaquetilla manga larga, growing fit. Bolso parche en manga.
Power class
S

mod. 4117
pág. 333

CHAQUETILLA
Chaquetilla manga corta, growing fit. Bolso parche en manga.
Power class
S

mod. 4118
pág. 334

CHAQUETILLA
Chaquetilla cierre con doble abotonadura y con botón forrado.
Power class
S

mod. 4119
pág. 335

CHAQUETILLA
Chaquetilla cierre con doble abotonadura y con botón forrado.
Power class
S

mod. 4120
pág. 336

CHAQUETILLA
Chaquetilla regular fit manga larga con cuello y puño rib elástico.
Cierre cremallera.
Power class
S

mod. 4121
pág. 338

CHAQUETILLA
Chaquetilla regular fit manga larga con cuello mao y puños con rib elástico.
Power class
S

mod. 4122
pág. 342

CHAQUETILLA
Chaquetilla regular fit manga larga con cuello y puño rib elástico.
Cierre corchetes.
Power class
S

mod. 4123
pág. 346

CHAQUETILLA
Chaquetilla growing fit manga larga con puño rib elástico.
Cierre corchetes.
Power class
S

mod. 4124
pág. 348

CHAQUETILLA
Chaquetilla growing fit manga corta con cuello tipo nassau.
Power class
S

mod. 4125
pág. 344

CHAQUETILLA
Chaquetilla bolsillo triangular con cuello mao y puños rib elástico.
Power class
S

mod. 4126
pág. 350

CHAQUETILLA
Chaquetilla beisbolera manga corta con cierre de corchete.
Power class
S

mod. 4127
pág. 340

CHAQUETILLA
Chaquetilla contrastes polipiel con cuello y puño rib elástico.
Power class
S

mod.4128
pág. 352

CHAQUETILLA
Chaquetilla manga corta denim.
Power class
S

mod. 4129
pág. 354

CHAQUETILLA
Chaquetilla manga larga denim.
Power class
S

mod. 4130
pág. 356

CHAQUETILLA
Chaquetilla manga larga denim puño rib elástico.
Power class
S

mod. 4131
pág. 320

CHAQUETILLA
Chaquetilla manga larga regular fit.
Master class
S

mod. 4132
pág. 322

CHAQUETILLA
Chaquetilla manga larga slim fit. Cierre lateral concremallera.
Master class
S

mod. 4133
pág. 324

CHAQUETILLA
Chaquetilla manga larga cuello camisero gemelos.
Master class
S

mod. 4134
pág. 326

CHAQUETILLA
Chaquetilla manga larga regular fit.
Master class
S

mod. 4135
pág. 328

CHAQUETILLA
Chaquetilla manga larga slim fit. Cierre lateral con corchete.
Master class
S

mod. 4136
pág. 293

PANTALÓN
Pantalón chino slim fit.
Master class
P

mod. 4137
pág. 294

PANTALÓN
Pantalón slim fit. Goma elástica en cintura.
Master class
P

mod. 4138
pág. 309

CHAQUETILLA
Chaquetilla manga larga slim fit. Cierre cruce corchetes.
Trend class
S

mod. 4139
pág. 310

CHAQUETILLA
Chaquetilla slim fit. Cierre corchetes ocultos y broche central.
Trend class
S

mod. 4140
pág. 312

CHAQUETILLA
Chaquetilla manga larga slim fit. Cierre con corchetes y contraste de polipiel.
Trend class
S

mod. 4141
pág. 314

CHAQUETILLA
Chaquetilla manga larga slim fit. Cierre con tiras de polipiel.
Trend class
S

mod. 4142
pág. 289

PANTALÓN
Pantalón jogging.
Trend class
P

mod.4143
pág. 290

PANTALÓN
Pantalón jogging.
Trend class
P

mod. 4270
pág. 388

GORRO
Gorro fruncido, ajustable con elástico.
Power class
C

mod. 4281
pág. 389

GORRO
Bandana cocina.
Power class
C

mod. 6288
pág. 381

GORRO
Gorro champiñón con goma elástica y contrastes polipiel.
Master class
C

mod. 6289
pág. 383

GORRO
Gorro champiñón con elástico en la parte trasera.
Master class
C

mod. 6290
pág. 384

GORRO
Gorro champiñón tipo turbante.
Master class
C

mod. 6291
pág.383

GORRO
Gorro champiñón con elástico en la parte trasera.
Master class
C

mod. 6410
pág. 372

DELANTAL
Delantal corto, 1 bolso. Medidas 51L x 106A cm.
Power class
C

mod. 6411
pág. 386

DELANTAL
Delantal francés con bolsos. Medidas 90L x 106A cm.
Power class
C

mod. 6414
pág. 373

DELANTAL
Delantal peto con 1 bolso. Medidas 94L x 70A cm.
Power class
C

mod. 6418
pág. 373

DELANTAL
Delantal peto con 1 bolso. Medidas 94L x 70A cm.
Power class
C

mod. 6419
pág. 374

DELANTAL
Delantal peto con goma elástica en el cuello.
Power class
C

mod. 6420
pág. 376

DELANTAL
Delantal peto transparente.
Power class
C

mod. 6421
pág. 378
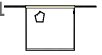
DELANTAL
Delantal francés.
Power class
C

mod. 6422
pág. 379

DELANTAL
Delantal francés abierto.
Power class
C

Sistema Multicapas

El concepto multicapas significa que múltiples capas de ropa pueden actuar de manera interactiva, es decir, cada capa tiene una función propia pero que se complementa cuando se superpone con otra.

En Monza Hostelería contamos con tres niveles de capas y una selección de complementos.

P

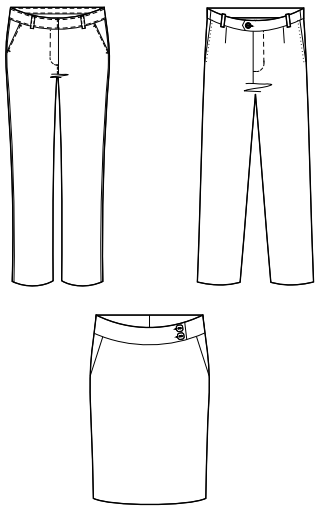

Capa Principal

Formada por las prendas base del equipamiento profesional (pantalones y faldas).

S



Capa Superior

Estas prendas cubren la parte superior del tronco y son las que están en contacto directo con la piel, por ello tienen que ser suaves, cómodas y transpirables permitiendo la libertad de movimientos. (Camisas, chaquetillas).

A

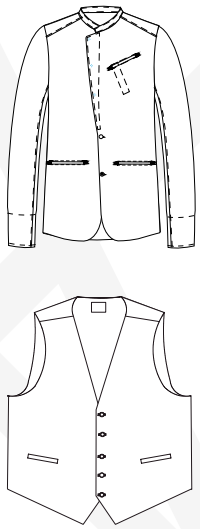

Capa de aislamiento

Esta capa tiene funciones diferentes, dependiendo del producto, en unos casos sirve para dar un toque de distinción y elegancia. (Chaleco y jerseys).

C

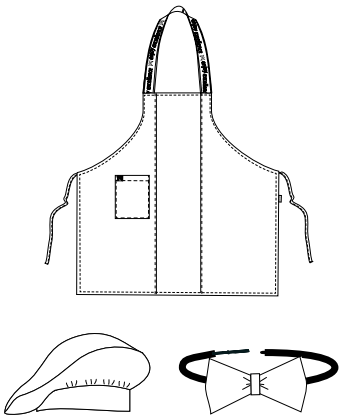

Complementos

Formado por delantales, gorros, gorras, corbatas y lazos.

Relación de iconos

Destacados



Hombre
Prendas para cuerpos masculino.



Mujer
Prendas adaptadas a la morfología femenina.



Genderless
Prendas que se adaptan indepen-dientemente del género.



Growing fit
Monza abandona el concepto Unisex, en el que se trata por igual el cuerpo del hombre y el de la mujer, y desarrolla un nuevo concepto Growing Fit. Este concepto nace de un profundo análisis y estudio anatómico de los diferentes cuerpos, dando como resultado un patrón de calidad, que se adapta a la anatomía del usuario teniendo en cuenta las diferentes medidas de cada cuerpo.



Hecho en España
Desde 1958 la calidad es el principal valor de todas nuestras prendas, pero queremos hacer especial mención a las prendas de fabricación nacional por el mimo y cuidado que aportan cada una de las manos expertas por las que pasan nuestras creaciones.



Nuevo
Prendas que se incorporan a nuestro catálogo.



Monza Innova
Prendas que se incorporan una innovación.



Fin de stock
Últimas unidades de las prendas

Características



Adaptación morfología
Prenda que se adapta al cuerpo independientemente de la figura.



Frío
Composición multicapa especialmente pensada para el abrigo en ambientes de trabajo con bajas temperaturas y condiciones climáticas adversas.



Antimicrobiano
Acabado del tejido que evita el aumento de bacterias y los malos olores.



Durabiliad del color
Los colores mantendrán su apariencia y textura durante múltiples procesos de lavado y uso.

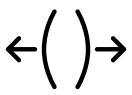

Confort fit
Prendas con un corte holgado que permite una mayor libertad de movimientos.

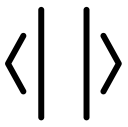

Regular fit
Prenda con un corte recto en todo su largo con un ajuste adecuado sin ser holgado o ajustado.

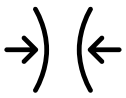

Slim fit
Prendas con un corte estretcho que resalta la silueta.



Twin fit
Una imagen coordinada entre el personal de la empresa consigue crear un gran impacto visual, y aumenta la reconocibilidad de la marca. Monza crea para ello el estilo “Twin Fit” desarrollando la misma imagen de la prenda en el hombre y en la mujer pero con patrones adaptados a cada anatomía.

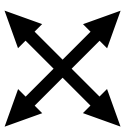

Stretch
Tejido de punto muy elástico, aportando un extra de confort al usuario y adaptándose a los movimientos del cuerpo.



Legging
Pantalón que se ajusta al cuerpo resaltando la silueta.



Jogging
Pantalón de corte recto con cintura y bajo tobillo elástico.

Características



Bolso móvil
Bolso destinado a la colocación de un teléfono móvil.



Bolso abridor
Bolso destinado a la colocación de un abrebotellas.

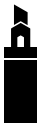

Bolso cúter
Bolso destinado para guardar el cúter.



Bolso pinzas
Bolso en la manga para guardar la pinza.



Sujeta paño
Arandela para sujetar el paño de manera práctica.



Bolso para abridor
Bolso destinado para guardar el abridor.



Sujeta delantal
Con esta trabilla conseguimos que el delantal se mantenga fijo y no moleste al usuario.



Resiste salpicaduras lejía
Indica las prendas con tejido resistente a las salpicaduras de lejía.



Sanforizado
Tejidos tratados para evitar el encogimiento al ser lavados.



Doble costura
Costuras muy resistentes que garantizan que las prendas no se rompan.



Costura francesa
Costura que mantiene los márgenes de costura envueltos y pulidos. Es tradicional en camisería de calidad.



Transpirable
Permite el paso del sudor y el aire de la prenda mejorando la trnspirabilidad del usuario.



Waterproof zip
Cremallera con una alta resistencia al agua impidiendo su paso hacia el interior.



Manga Fast Fit
Elástico en el bolso de la manga, que aporta un ajuste perfecto cuando el usuario se remenga.



Stretch Long life
Proporciona una recuperación permanente. mantienen elasticidad,favorece el control y transporte de la humedad, ayudando al usuario a permanecer fresco y cómodo. Estas son las principales ventajas de la fibra elástica EME (T400).



Doble capa
Prendas con dos capas que ayudan a que la temperatura exterior influya menos en los usuarios.

Cuidado de las prendas

Lavado



No lavar con agua



Temperatura máxima 30º



Temperatura máxima 40º, lavado moderado



Temperatura máxima 40º



Temperatura máxima 60º

Lejía



Tratamiento con lejía



No utilizar lejía



No utilizar lejía o cloro

Planchado



Planchado



No planchar



Temperatura máxima de planchado 110º



Temperatura máxima de planchado 150º

Limpieza en seco



Limpieza en seco con percloretileno, disolventes fluorados y esencias minerales



No limpiar en seco con percloretileno, disolventes fluorados y esencias minerales



Limpieza en seco moderada



Limpieza en seco con cualquier disolvente

Secado



Secado a máquina



No secar a máquina

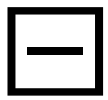

Secar extendida en horizontal



Secado a máquina programa moderado, temperatura reducida

Lista de colores

REFERENCIA	DESCRIPCIÓN
01	Negro
02	Burdeos
05	Verde Kaki
07	Marino
09	Gris medio
10	Blanco
14	Verde
18	Verde menta
25	Cuadro Azul
27	Celeste
28	Marrón
29	Granate
40	Rosa
173	Cuadro Vichy
186	Denim Negro
235	Blanco roto
297	Rosa palo
336	Fondo Azul Motas Rojas
337	Marino blanco geométrico
338	Paramecios marino Blanco
340	Camuflaje azul
341	Madera

REFERENCIA	DESCRIPCIÓN
342	Corcho
344	Tostado
522	Blanco/Negro
534	Denim azul
552	Canalé Verde pistacho
561	Canalé negro
564	Verde pistacho rayas
567	Rojo raya blanca
572	Mini topos beige
573	Mini topos azules
578	Topos rosa
579	Topo rojo
587	Espiga verde pistacho
588	Espiga roja
623	Azulón
705	Visón
710	Cuadro Verde Azul Blanco
719	Estampado granate
720	Estampado marino
721	Estampado raya topo azul
753	Verde-Marino
754	Estampado pequeño

Tallas

Las prendas Monza son resistentes, duraderas y cómodas.

Las tablas de medida te ayudarán a seleccionar las prendas en la talla correspondiente, de una manera sencilla y rápida.

Las medidas que aportamos en las tablas son medidas anatómicas, tomadas del cuerpo humano desnudo y no de la prenda como tal.

Debemos agregar una holgura para conseguir la comodidad y el confort deseado. Dicha holgura varia según el diseño, el tejido, el sexo... convirtiéndola en una prenda más o menos entallada.

¿CÓMO CONSEGUIR LA TALLA ADECUADA?

Siga atentamente nuestras recomendaciones para la toma de medidas, de ésta manera aseguramos la obtención de la talla adecuada.

Recomendaciones importantes para la toma de medidas:

- Cuente con la ayuda de alguien para tomar sus medidas.
- Tome sus medidas directamente en su cuerpo, sin apretar.
- Al tomar las medidas de la pierna asegúrese de extender correctamente la cinta métrica.
- Si tiene duda entre dos tallas, le recomendamos elegir la más grande.
- Para garantizar un ajuste óptimo, recomendamos probar nuestras prendas.

INFORMACIÓN SOBRE LAS MEDIDAS

- P. PECHO: anchura del pecho, de forma horizontal en el punto más prominente.
- P. CINTURA: ancho de la cintura, a la altura del ombligo, si tiene un poco de barriga es aconsejable medir por debajo de ella, donde suele llevar los pantalones.
- P. CADERA: ancho de la cadera de forma horizontal, en el punto más amplio. Esta parte está justo encima de la entrepierna.
- ESTATURA: desde la parte superior de la cabeza hasta la planta de los pies.

LA MEJOR MANERA DE OBTENER PRENDAS QUE SE AJUSTEN PERFECTAMENTE AL CUERPO ES PROBARLAS EN CONDICIONES REALES

TABLA DE TALLAS

HOMBRE

Medidas que cubren la parte superior del cuerpo

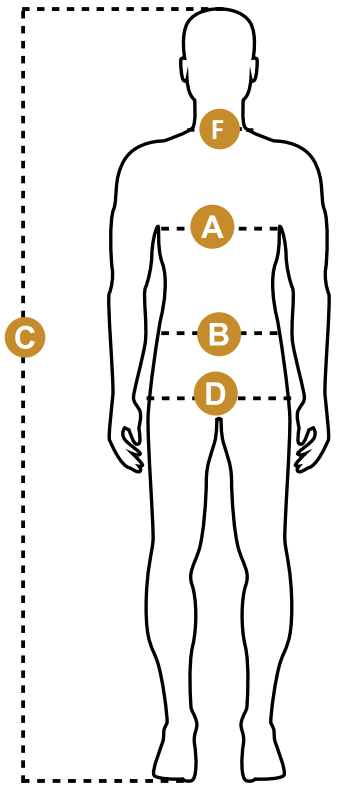

Camisería

	1	2	3	4	5	6	7	8	9
P. Cuello (cm) (F)	34-35	36-37	38-39	40-41	42-43	44-45	46-47	48-49	50-51
P. Pecho (cm) (A)	86-90	92-96	98-102	104-108	110-114	116-120	122-126	128-132	134-138
Altura (cm) (C)	165-175	165-175	165-175	165-175	165-175	175-190	175-190	175-190	175-190

Americana Sastre

	44	46	48	50	52	54	56	58	60	62	64
P. Pecho (cm) (A)	92-94	96-98	100-102	104-106	108-110	112-114	116-118	120-122	124-126	128-130	132-134
P. Cintura (cm) (B)	74-76	78-80	82-84	86-88	90-92	94-96	98-100	102-104	106-108	110-112	114-116
Altura (cm) (C)	165-175	165-175	165-175	165-175	165-175	175-190	175-190	175-190	175-190	175-190	175-190

	XS	S	M	L	XL	XXL	XL
P. Pecho (cm) (A)	80-86	88-94	96-102	104-110	112-118	120-126	128-134
P. Cintura (cm) (B)	62-68	70-76	78-84	86-92	94-100	102-108	110-116
Altura (cm) (C)	165-175	165-175	165-175	165-175	175-190	175-190	175-190

	44-46		48-50		52-54		56-58		60-62		64-66		68-70	
	44	46	48	50	52	54	56	58	60	62	64	66	68	70
P. Pecho (cm) (A)	86-90	88-90	92-94	96-98	100-102	104-106	108-110	112-114	116-118	120-122	124-126	128-130	132-134	136-138
P. Cintura (cm) (B)	66-72	68-72	74-76	78-80	82-84	86-88	90-92	94-96	98-100	102-104	106-108	110-112	114-116	118-120
Altura (cm) (C)	165-175	165-175	165-175	165-175	165-175	165-175	165-175	175-190	175-190	175-190	175-190	175-190	175-190	175-190

Medidas que cubren la parte inferior del cuerpo

	XS		S		M		L		XL		XXL		XL		XL		XL		XL		72-74
	32-34		36-38		40-42		44-46		48-50		52-54		56-58		60-62		64-66		68-70		
	32	34	36	38	40	42	44	46	48	50	52	54	56	58	60	62	64	66	68	70	
P. Cintura (cm) (B)	62-64	66-68	70-72	74-76	78-80	82-84	86-88	90-92	94-96	98-100	102-104	106-108	110-112	114-116	118-120	122-124	126-128	130-132	134-136	138-140	142-148
P. Cadera (cm) (D)	74-76	78-80	82-84	86-88	90-92	94-96	98-100	102-104	106-108	110-112	114-116	118-120	122-124	126-128	130-132	134-136	138-140	142-144	146-148	150-152	154-160
Altura (cm) (C)	165-190	165-190	165-190	165-190	165-190	165-190	165-190	165-190	165-190	165-190	165-190	165-190	165-190	165-190	165-190	165-190	165-190	165-190	165-190	165-190	165-190

MUJER

Medidas que cubren la parte superior del cuerpo

	S		M		L		XL		XXL	
	36	38	40	42	44	46	48	50	52	54
P. Pecho (cm) (A)	82-84	86-88	90-92	94-96	98-100	102-104	106-108	110-112	114-116	118-120
P. Cintura (cm) (B)	66-68	70-72	74-76	78-80	82-84	86-88	90-92	94-96	98-100	102-104
Altura (cm) (C)	155-170	155-170	155-170	155-170	155-170	155-170	160-175	160-175	160-175	160-175

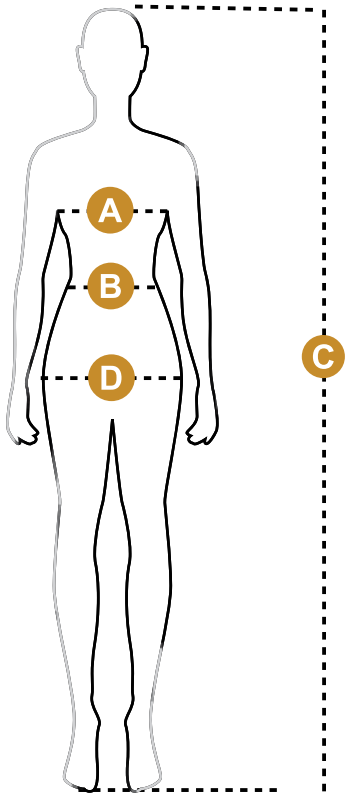

Medidas que cubren la parte inferior del cuerpo

	S		M		L		XL		XXL	
	36	38	40	42	44	46	48	50	52	54
P. Cintura (cm) (B)	66-68	70-72	74-76	78-80	82-84	86-88	90-92	94-96	98-100	102-104
P. Cadera (cm) (D)	92-94	96-98	100-102	104-106	108-110	112-114	116-118	120-122	124-126	128-130
Altura (cm) (C)	155-175	155-175	155-175	155-175	155-175	155-175	155-175	155-175	155-175	155-175

Agradecimientos

Fotografía: Vértigo Estudio - Bernardo Baragaño
Estilismos: Adriana Miranda
Peluquería y maquillaje: Lorena Fernández
Vídeo: Gonzalo Iglesias

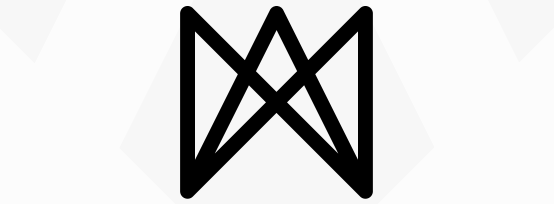

enjoy excellence

desde

1958



MONZA

www.obrerol-monza.com

OBRERØL

AENOR
ER
Empresa
Registrada
UNE-EN ISO 9001
ER-1189/2015

CERTIFIED
IQNet
MANAGEMENT SYSTEM

Asturias
Reflejo de Europa